

**ОПИСАНИЕ МЕСТОПОЛОЖЕНИЯ ГРАНИЦ**  
**Публичный сервитут для использования земель и земельных участков в целях**  
**строительства и эксплуатации объекта федерального значения "Внешнее**  
**электроснабжение НПС "Нововеличковская". ПС 110/6кВ. Строительство"**  
(наименование объекта, местоположение границ которого описано (далее - объект))

**Раздел 1**

<b>Сведения об объекте</b>		
<b>№ п/п</b>	<b>Характеристики объекта</b>	<b>Описание характеристик</b>
1	2	3
1.	Местоположение объекта	Краснодарский край, Динской район, муниципальное образование город Краснодар
2.	Площадь объекта ± величина погрешности определения площади (Р ± Дельта Р)	454185 кв.м ± 236 кв.м
3.	Иные характеристики объекта	Публичный сервитут сроком на 10 лет для использования земель и земельных участков в целях строительства и эксплуатации объекта федерального значения "Внешнее электроснабжение НПС "Нововеличковская". ПС 110/6кВ. Строительство", на территории Динского района, муниципального образования город Краснодар Краснодарского края. Владелец публичного сервитута: Акционерное общество "Черномортранснефть", находящееся по адресу: 353911, Россия, Краснодарский край, г.Новороссийск, Шесхарис. Электронная почта: chernomortransneft@nvr.transneft.ru. Публичный сервитут считается установленным со дня внесения сведений о нем в Единый государственный реестр недвижимости.

## Раздел 2

Сведения о местоположении границ объекта					
<b>1. Система координат <u>МСК-23, зона1</u></b>					
<b>2. Сведения о характерных точках границ объекта</b>					
Обозначение характерных точек границ	Координаты, м		Метод определения координат характерной точки	Средняя квадратическая погрешность положения характерной точки (M <sub>t</sub> ), м	Описание обозначения точки на местности (при наличии)
	X	Y			
1	2	3	4	5	6
-	-	-	-	-	-
<b>3. Сведения о характерных точках части (частей) границы объекта</b>					
Обозначение характерных точек части границы	Координаты, м		Метод определения координат характерной точки	Средняя квадратическая погрешность положения характерной точки (M <sub>t</sub> ), м	Описание обозначения точки на местности (при наличии)
	X	Y			
1	2	3	4	5	6
<b>Часть №1</b>					
1	492814.84	1379643.50	Аналитический	0.1	-
2	492808.48	1379639.46	Аналитический	0.1	-
3	492789.74	1379639.70	Аналитический	0.1	-
4	492789.74	1379623.90	Аналитический	0.1	-
5	492796.46	1379620.85	Аналитический	0.1	-
6	493004.54	1379526.55	Аналитический	0.1	-
7	493110.75	1379439.10	Аналитический	0.1	-
8	493122.77	1379429.21	Аналитический	0.1	-
9	493226.34	1379343.93	Аналитический	0.1	-
10	493220.21	1378917.87	Аналитический	0.1	-
11	493219.44	1378855.58	Аналитический	0.1	-
12	493239.37	1378855.87	Аналитический	0.1	-
13	493239.38	1378860.41	Аналитический	0.1	-
14	493244.63	1379225.72	Аналитический	0.1	-
15	493247.95	1379229.79	Аналитический	0.1	-
16	493247.95	1379241.79	Аналитический	0.1	-
17	493244.92	1379245.15	Аналитический	0.1	-
18	493246.48	1379353.26	Аналитический	0.1	-
19	493122.73	1379455.15	Аналитический	0.1	-
20	493110.71	1379465.04	Аналитический	0.1	-
21	493015.21	1379543.67	Аналитический	0.1	-
22	493013.52	1379544.44	Аналитический	0.1	-
23	492918.33	1379587.60	Аналитический	0.1	-
24	492921.60	1379594.73	Аналитический	0.1	-
1	492814.84	1379643.50	Аналитический	0.1	-
<b>Часть №2</b>					
25	493239.34	1378843.86	Аналитический	0.1	-

26	493219.32	1378843.57	Аналитический	0.1	-
27	493219.08	1378774.16	Аналитический	0.1	-
28	493218.16	1378514.15	Аналитический	0.1	-
29	493216.45	1378029.25	Аналитический	0.1	-
30	493216.42	1378023.24	Аналитический	0.1	-
31	493215.03	1377628.39	Аналитический	0.1	-
32	493322.33	1377565.30	Аналитический	0.1	-
33	493322.33	1377514.16	Аналитический	0.1	-
34	493322.33	1377508.85	Аналитический	0.1	-
35	493322.30	1376777.46	Аналитический	0.1	-
36	493322.29	1376295.99	Аналитический	0.1	-
37	493322.29	1376226.09	Аналитический	0.1	-
38	493212.73	1376158.47	Аналитический	0.1	-
39	493212.22	1376053.46	Аналитический	0.1	-
40	493194.34	1376053.46	Аналитический	0.1	-
41	493194.31	1376046.25	Аналитический	0.1	-
42	493194.27	1376034.60	Аналитический	0.1	-
43	493193.86	1375935.08	Аналитический	0.1	-
44	493211.63	1375935.08	Аналитический	0.1	-
45	493208.00	1375199.47	Аналитический	0.1	-
46	493207.99	1375197.98	Аналитический	0.1	-
47	493190.21	1375197.98	Аналитический	0.1	-
48	493189.40	1375034.23	Аналитический	0.1	-
49	493205.64	1375034.23	Аналитический	0.1	-
50	493207.18	1375034.23	Аналитический	0.1	-
51	493202.44	1374074.33	Аналитический	0.1	-
52	493202.43	1374072.23	Аналитический	0.1	-
53	493184.64	1374072.23	Аналитический	0.1	-
54	493184.49	1374042.25	Аналитический	0.1	-
55	493180.70	1373275.78	Аналитический	0.1	-
56	493180.63	1373262.07	Аналитический	0.1	-
57	493175.98	1372322.04	Аналитический	0.1	-
58	493175.91	1372307.03	Аналитический	0.1	-
59	493175.90	1372305.63	Аналитический	0.1	-
60	493193.70	1372305.63	Аналитический	0.1	-
61	493189.55	1371466.94	Аналитический	0.1	-
62	493171.75	1371466.94	Аналитический	0.1	-
63	493171.63	1371442.59	Аналитический	0.1	-
64	493171.57	1371429.29	Аналитический	0.1	-
65	493171.56	1371428.65	Аналитический	0.1	-
66	493171.49	1371413.90	Аналитический	0.1	-
67	493189.29	1371413.90	Аналитический	0.1	-
68	493188.75	1371304.21	Аналитический	0.1	-
69	493246.35	1370852.43	Аналитический	0.1	-
70	493269.23	1370819.62	Аналитический	0.1	-
71	493283.88	1370829.84	Аналитический	0.1	-
72	493380.20	1370780.29	Аналитический	0.1	-
73	493419.78	1370770.62	Аналитический	0.1	-
74	493421.70	1370778.46	Аналитический	0.1	-
75	493665.91	1370778.46	Аналитический	0.1	-

76	493732.07	1370778.46	Аналитический	0.1	-
77	493732.23	1370778.46	Аналитический	0.1	-
78	495389.76	1370778.46	Аналитический	0.1	-
79	495514.43	1370623.24	Аналитический	0.1	-
80	495550.85	1370606.21	Аналитический	0.1	-
81	495557.57	1370620.59	Аналитический	0.1	-
82	497151.77	1370625.40	Аналитический	0.1	-
83	497151.77	1370608.62	Аналитический	0.1	-
84	497160.46	1370608.72	Аналитический	0.1	-
85	497160.67	1370656.11	Аналитический	0.1	-
86	497151.77	1370656.15	Аналитический	0.1	-
87	497151.77	1370639.40	Аналитический	0.1	-
88	497063.77	1370639.14	Аналитический	0.1	-
89	497063.77	1370645.02	Аналитический	0.1	-
90	497023.77	1370645.02	Аналитический	0.1	-
91	497023.77	1370639.02	Аналитический	0.1	-
92	496848.77	1370638.49	Аналитический	0.1	-
93	496848.77	1370644.37	Аналитический	0.1	-
94	496808.77	1370644.37	Аналитический	0.1	-
95	496808.77	1370638.37	Аналитический	0.1	-
96	496633.77	1370637.84	Аналитический	0.1	-
97	496633.77	1370643.72	Аналитический	0.1	-
98	496593.77	1370643.72	Аналитический	0.1	-
99	496593.77	1370637.72	Аналитический	0.1	-
100	496418.77	1370637.19	Аналитический	0.1	-
101	496418.77	1370643.08	Аналитический	0.1	-
102	496378.77	1370643.08	Аналитический	0.1	-
103	496378.77	1370637.07	Аналитический	0.1	-
104	496203.77	1370636.54	Аналитический	0.1	-
105	496203.77	1370642.43	Аналитический	0.1	-
106	496163.77	1370642.43	Аналитический	0.1	-
107	496163.77	1370636.42	Аналитический	0.1	-
108	495988.78	1370635.89	Аналитический	0.1	-
109	495988.78	1370641.78	Аналитический	0.1	-
110	495948.78	1370641.78	Аналитический	0.1	-
111	495948.78	1370635.77	Аналитический	0.1	-
112	495773.78	1370635.25	Аналитический	0.1	-
113	495773.78	1370641.13	Аналитический	0.1	-
114	495733.78	1370641.13	Аналитический	0.1	-
115	495733.78	1370635.12	Аналитический	0.1	-
116	495537.49	1370634.53	Аналитический	0.1	-
117	495523.08	1370641.27	Аналитический	0.1	-
118	495521.18	1370637.19	Аналитический	0.1	-
119	495421.09	1370761.82	Аналитический	0.1	-
120	495423.71	1370763.85	Аналитический	0.1	-
121	495432.00	1370782.05	Аналитический	0.1	-
122	495395.61	1370798.65	Аналитический	0.1	-
123	495392.79	1370792.46	Аналитический	0.1	-
124	495229.53	1370792.46	Аналитический	0.1	-
125	495229.53	1370798.46	Аналитический	0.1	-

126	495189.53	1370798.46	Аналитический	0.1	-
127	495189.49	1370792.46	Аналитический	0.1	-
128	495029.52	1370792.46	Аналитический	0.1	-
129	495029.52	1370798.46	Аналитический	0.1	-
130	494989.52	1370798.46	Аналитический	0.1	-
131	494989.52	1370792.46	Аналитический	0.1	-
132	494829.53	1370792.46	Аналитический	0.1	-
133	494829.53	1370798.46	Аналитический	0.1	-
134	494789.53	1370798.46	Аналитический	0.1	-
135	494789.53	1370792.46	Аналитический	0.1	-
136	494629.53	1370792.46	Аналитический	0.1	-
137	494629.53	1370798.46	Аналитический	0.1	-
138	494589.53	1370798.46	Аналитический	0.1	-
139	494589.53	1370792.46	Аналитический	0.1	-
140	494429.53	1370792.46	Аналитический	0.1	-
141	494429.53	1370798.46	Аналитический	0.1	-
142	494389.53	1370798.46	Аналитический	0.1	-
143	494389.53	1370792.46	Аналитический	0.1	-
144	494229.52	1370792.46	Аналитический	0.1	-
145	494229.52	1370798.46	Аналитический	0.1	-
146	494189.52	1370798.46	Аналитический	0.1	-
147	494189.52	1370792.46	Аналитический	0.1	-
148	494029.53	1370792.46	Аналитический	0.1	-
149	494029.53	1370798.46	Аналитический	0.1	-
150	493989.53	1370798.46	Аналитический	0.1	-
151	493989.53	1370792.46	Аналитический	0.1	-
152	493829.53	1370792.46	Аналитический	0.1	-
153	493829.53	1370798.46	Аналитический	0.1	-
154	493789.53	1370798.46	Аналитический	0.1	-
155	493789.53	1370792.46	Аналитический	0.1	-
156	493745.52	1370792.46	Аналитический	0.1	-
157	493745.21	1370792.46	Аналитический	0.1	-
158	493678.88	1370792.46	Аналитический	0.1	-
159	493624.52	1370792.46	Аналитический	0.1	-
160	493624.52	1370798.46	Аналитический	0.1	-
161	493584.52	1370798.46	Аналитический	0.1	-
162	493584.52	1370792.46	Аналитический	0.1	-
163	493414.66	1370792.46	Аналитический	0.1	-
164	493385.67	1370799.54	Аналитический	0.1	-
165	493384.30	1370793.93	Аналитический	0.1	-
166	493270.82	1370852.30	Аналитический	0.1	-
167	493262.75	1370863.87	Аналитический	0.1	-
168	493259.31	1370861.47	Аналитический	0.1	-
169	493236.38	1371041.31	Аналитический	0.1	-
170	493242.34	1371042.01	Аналитический	0.1	-
171	493237.38	1371080.60	Аналитический	0.1	-
172	493231.46	1371079.90	Аналитический	0.1	-
173	493207.32	1371269.20	Аналитический	0.1	-
174	493215.27	1371270.15	Аналитический	0.1	-
175	493210.78	1371311.39	Аналитический	0.1	-

176	493210.99	1371358.55	Аналитический	0.1	-
177	493203.02	1371358.55	Аналитический	0.1	-
178	493203.29	1371413.90	Аналитический	0.1	-
179	493221.09	1371413.90	Аналитический	0.1	-
180	493221.16	1371428.03	Аналитический	0.1	-
181	493221.16	1371428.67	Аналитический	0.1	-
182	493221.22	1371439.60	Аналитический	0.1	-
183	493221.35	1371466.94	Аналитический	0.1	-
184	493214.57	1371466.94	Аналитический	0.1	-
185	493214.74	1371504.42	Аналитический	0.1	-
186	493203.74	1371504.42	Аналитический	0.1	-
187	493204.42	1371642.22	Аналитический	0.1	-
188	493210.41	1371642.22	Аналитический	0.1	-
189	493210.41	1371682.22	Аналитический	0.1	-
190	493204.62	1371682.22	Аналитический	0.1	-
191	493205.53	1371867.22	Аналитический	0.1	-
192	493211.70	1371867.22	Аналитический	0.1	-
193	493211.70	1371902.22	Аналитический	0.1	-
194	493205.71	1371902.22	Аналитический	0.1	-
195	493206.60	1372082.22	Аналитический	0.1	-
196	493212.75	1372082.22	Аналитический	0.1	-
197	493212.75	1372117.22	Аналитический	0.1	-
198	493206.77	1372117.25	Аналитический	0.1	-
199	493207.66	1372297.21	Аналитический	0.1	-
200	493213.81	1372297.21	Аналитический	0.1	-
201	493225.50	1372304.75	Аналитический	0.1	-
202	493225.51	1372306.53	Аналитический	0.1	-
203	493225.58	1372321.55	Аналитический	0.1	-
204	493230.23	1373260.92	Аналитический	0.1	-
205	493230.30	1373274.66	Аналитический	0.1	-
206	493234.09	1374040.99	Аналитический	0.1	-
207	493234.24	1374071.09	Аналитический	0.1	-
208	493216.44	1374071.62	Аналитический	0.1	-
209	493216.45	1374073.91	Аналитический	0.1	-
210	493217.31	1374247.11	Аналитический	0.1	-
211	493223.43	1374247.19	Аналитический	0.1	-
212	493223.43	1374282.19	Аналитический	0.1	-
213	493217.48	1374282.19	Аналитический	0.1	-
214	493218.38	1374462.11	Аналитический	0.1	-
215	493224.44	1374462.13	Аналитический	0.1	-
216	493224.60	1374497.07	Аналитический	0.1	-
217	493218.54	1374497.05	Аналитический	0.1	-
218	493219.44	1374677.10	Аналитический	0.1	-
219	493225.50	1374677.21	Аналитический	0.1	-
220	493225.67	1374712.16	Аналитический	0.1	-
221	493219.61	1374712.05	Аналитический	0.1	-
222	493220.50	1374892.19	Аналитический	0.1	-
223	493226.60	1374892.17	Аналитический	0.1	-
224	493226.69	1374927.15	Аналитический	0.1	-
225	493220.67	1374927.21	Аналитический	0.1	-

226	493221.30	1375034.25	Аналитический	0.1	-
227	493239.00	1375034.25	Аналитический	0.1	-
228	493239.01	1375035.68	Аналитический	0.1	-
229	493239.81	1375197.98	Аналитический	0.1	-
230	493222.08	1375197.98	Аналитический	0.1	-
231	493222.09	1375199.55	Аналитический	0.1	-
232	493222.58	1375307.14	Аналитический	0.1	-
233	493228.71	1375307.18	Аналитический	0.1	-
234	493228.71	1375342.18	Аналитический	0.1	-
235	493222.77	1375342.20	Аналитический	0.1	-
236	493223.59	1375507.11	Аналитический	0.1	-
237	493229.56	1375507.16	Аналитический	0.1	-
238	493229.69	1375542.12	Аналитический	0.1	-
239	493223.71	1375542.09	Аналитический	0.1	-
240	493224.56	1375712.12	Аналитический	0.1	-
241	493230.71	1375712.17	Аналитический	0.1	-
242	493230.71	1375747.17	Аналитический	0.1	-
243	493224.85	1375747.23	Аналитический	0.1	-
244	493225.57	1375917.16	Аналитический	0.1	-
245	493231.72	1375917.17	Аналитический	0.1	-
246	493231.72	1375935.08	Аналитический	0.1	-
247	493243.46	1375935.08	Аналитический	0.1	-
248	493244.03	1376034.27	Аналитический	0.1	-
249	493244.10	1376046.07	Аналитический	0.1	-
250	493244.14	1376053.46	Аналитический	0.1	-
251	493226.25	1376053.46	Аналитический	0.1	-
252	493226.56	1376117.33	Аналитический	0.1	-
253	493231.46	1376117.40	Аналитический	0.1	-
254	493231.70	1376146.80	Аналитический	0.1	-
255	493270.20	1376170.51	Аналитический	0.1	-
256	493276.04	1376168.93	Аналитический	0.1	-
257	493286.19	1376175.45	Аналитический	0.1	-
258	493289.39	1376182.33	Аналитический	0.1	-
259	493342.28	1376214.92	Аналитический	0.1	-
260	493342.29	1376296.56	Аналитический	0.1	-
261	493342.29	1376418.03	Аналитический	0.1	-
262	493342.30	1376777.84	Аналитический	0.1	-
263	493342.33	1377509.57	Аналитический	0.1	-
264	493342.33	1377514.80	Аналитический	0.1	-
265	493342.33	1377576.74	Аналитический	0.1	-
266	493235.07	1377639.81	Аналитический	0.1	-
267	493234.82	1377640.99	Аналитический	0.1	-
268	493243.23	1377640.95	Аналитический	0.1	-
269	493243.40	1377727.55	Аналитический	0.1	-
270	493235.42	1377735.94	Аналитический	0.1	-
271	493236.48	1378021.47	Аналитический	0.1	-
272	493237.70	1378022.87	Аналитический	0.1	-
273	493239.71	1378025.20	Аналитический	0.1	-
274	493239.71	1378028.85	Аналитический	0.1	-
275	493239.71	1378037.59	Аналитический	0.1	-

276	493236.51	1378040.63	Аналитический	0.1	-
277	493238.60	1378621.98	Аналитический	0.1	-
278	493246.60	1378622.00	Аналитический	0.1	-
279	493246.77	1378726.39	Аналитический	0.1	-
280	493239.09	1378733.53	Аналитический	0.1	-
25	493239.34	1378843.86	Аналитический	0.1	-
<b>Часть №3</b>					
281	499713.18	1371090.35	Аналитический	0.1	-
282	499692.73	1371108.20	Аналитический	0.1	-
283	499688.02	1371101.98	Аналитический	0.1	-
284	499662.62	1371068.49	Аналитический	0.1	-
285	499594.21	1370978.28	Аналитический	0.1	-
286	499527.36	1371004.96	Аналитический	0.1	-
287	499374.88	1371065.82	Аналитический	0.1	-
288	499376.16	1371072.25	Аналитический	0.1	-
289	499337.39	1371079.97	Аналитический	0.1	-
290	499190.24	1371084.21	Аналитический	0.1	-
291	499189.28	1371084.24	Аналитический	0.1	-
292	499189.45	1371090.21	Аналитический	0.1	-
293	499149.46	1371091.39	Аналитический	0.1	-
294	499149.29	1371085.39	Аналитический	0.1	-
295	498994.35	1371089.85	Аналитический	0.1	-
296	498994.53	1371095.83	Аналитический	0.1	-
297	498954.54	1371097.01	Аналитический	0.1	-
298	498954.37	1371091.01	Аналитический	0.1	-
299	498843.36	1371094.20	Аналитический	0.1	-
300	498799.43	1371095.47	Аналитический	0.1	-
301	498799.61	1371101.44	Аналитический	0.1	-
302	498759.63	1371102.62	Аналитический	0.1	-
303	498759.45	1371096.62	Аналитический	0.1	-
304	498609.51	1371100.94	Аналитический	0.1	-
305	498609.69	1371106.91	Аналитический	0.1	-
306	498569.70	1371108.09	Аналитический	0.1	-
307	498569.53	1371102.09	Аналитический	0.1	-
308	498414.61	1371106.55	Аналитический	0.1	-
309	498414.78	1371112.53	Аналитический	0.1	-
310	498374.80	1371113.71	Аналитический	0.1	-
311	498374.62	1371107.71	Аналитический	0.1	-
312	498362.41	1371108.06	Аналитический	0.1	-
313	498219.69	1371112.17	Аналитический	0.1	-
314	498219.86	1371118.15	Аналитический	0.1	-
315	498179.88	1371119.33	Аналитический	0.1	-
316	498179.70	1371113.32	Аналитический	0.1	-
317	498029.75	1371117.64	Аналитический	0.1	-
318	498029.93	1371123.61	Аналитический	0.1	-
319	497989.95	1371124.79	Аналитический	0.1	-
320	497989.77	1371118.79	Аналитический	0.1	-
321	497893.21	1371121.57	Аналитический	0.1	-
322	497893.36	1371139.38	Аналитический	0.1	-
323	497478.22	1371151.33	Аналитический	0.1	-



324	497477.70	1371133.54	Аналитический	0.1	-
325	497444.99	1371134.48	Аналитический	0.1	-
326	497445.17	1371140.46	Аналитический	0.1	-
327	497405.19	1371141.64	Аналитический	0.1	-
328	497405.01	1371135.64	Аналитический	0.1	-
329	497243.12	1371140.30	Аналитический	0.1	-
330	497254.18	1371151.00	Аналитический	0.1	-
331	497244.34	1371161.19	Аналитический	0.1	-
332	497236.12	1371161.35	Аналитический	0.1	-
333	497211.53	1371137.58	Аналитический	0.1	-
334	497209.53	1371005.56	Аналитический	0.1	-
335	497203.53	1371005.65	Аналитический	0.1	-
336	497202.92	1370965.65	Аналитический	0.1	-
337	497208.92	1370965.56	Аналитический	0.1	-
338	497207.03	1370840.58	Аналитический	0.1	-
339	497201.03	1370840.67	Аналитический	0.1	-
340	497200.42	1370800.67	Аналитический	0.1	-
341	497206.42	1370800.58	Аналитический	0.1	-
342	497204.05	1370643.93	Аналитический	0.1	-
343	497200.66	1370639.55	Аналитический	0.1	-
344	497188.86	1370639.51	Аналитический	0.1	-
345	497188.80	1370625.52	Аналитический	0.1	-
346	497217.78	1370625.60	Аналитический	0.1	-
347	497242.78	1370653.51	Аналитический	0.1	-
348	497228.89	1370667.90	Аналитический	0.1	-
349	497218.26	1370657.64	Аналитический	0.1	-
350	497225.31	1371123.08	Аналитический	0.1	-
351	497229.05	1371126.70	Аналитический	0.1	-
352	497477.29	1371119.55	Аналитический	0.1	-
353	497476.78	1371101.76	Аналитический	0.1	-
354	497892.93	1371089.77	Аналитический	0.1	-
355	497893.09	1371107.57	Аналитический	0.1	-
356	498362.46	1371094.05	Аналитический	0.1	-
357	498843.73	1371080.19	Аналитический	0.1	-
358	499190.60	1371070.20	Аналитический	0.1	-
359	499327.46	1371066.25	Аналитический	0.1	-
360	499333.02	1371060.45	Аналитический	0.1	-
361	499368.06	1371053.47	Аналитический	0.1	-
362	499466.10	1371014.34	Аналитический	0.1	-
363	499463.87	1371008.77	Аналитический	0.1	-
364	499501.03	1370993.96	Аналитический	0.1	-
365	499503.25	1370999.52	Аналитический	0.1	-
366	499521.77	1370992.12	Аналитический	0.1	-
367	499561.07	1370976.44	Аналитический	0.1	-
368	499558.80	1370970.67	Аналитический	0.1	-
369	499562.29	1370969.30	Аналитический	0.1	-
370	499596.03	1370956.04	Аналитический	0.1	-
371	499603.67	1370959.50	Аналитический	0.1	-
372	499684.88	1371065.94	Аналитический	0.1	-
373	499691.42	1371061.67	Аналитический	0.1	-

374	499707.45	1371082.79	Аналитический	0.1	-
281	499713.18	1371090.35	Аналитический	0.1	-
<b>Часть №4</b>					
375	499753.05	1371120.94	Аналитический	0.1	-
376	499730.58	1371132.14	Аналитический	0.1	-
377	499737.35	1371144.88	Аналитический	0.1	-
378	499730.84	1371146.30	Аналитический	0.1	-
379	499737.50	1371175.00	Аналитический	0.1	-
380	499715.83	1371134.22	Аналитический	0.1	-
381	499713.40	1371135.09	Аналитический	0.1	-
382	499713.18	1371135.16	Аналитический	0.1	-
383	499697.51	1371114.49	Аналитический	0.1	-
384	499706.40	1371107.69	Аналитический	0.1	-
385	499715.29	1371092.87	Аналитический	0.1	-
386	499728.46	1371106.42	Аналитический	0.1	-
387	499732.06	1371112.24	Аналитический	0.1	-
388	499746.51	1371107.92	Аналитический	0.1	-
375	499753.05	1371120.94	Аналитический	0.1	-
<b>Часть №5</b>					
389	499828.03	1371270.94	Аналитический	0.1	-
390	499826.65	1371271.31	Аналитический	0.1	-
391	499823.23	1371272.34	Аналитический	0.1	-
392	499819.82	1371273.46	Аналитический	0.1	-
393	499816.41	1371274.63	Аналитический	0.1	-
394	499813.01	1371275.81	Аналитический	0.1	-
395	499811.93	1371276.17	Аналитический	0.1	-
396	499806.94	1371272.28	Аналитический	0.1	-
397	499801.11	1371277.17	Аналитический	0.1	-
398	499786.64	1371259.94	Аналитический	0.1	-
399	499775.79	1371247.03	Аналитический	0.1	-
400	499746.16	1371191.28	Аналитический	0.1	-
401	499754.76	1371189.62	Аналитический	0.1	-
402	499752.61	1371180.60	Аналитический	0.1	-
403	499751.61	1371176.73	Аналитический	0.1	-
404	499751.09	1371174.79	Аналитический	0.1	-
405	499749.98	1371170.95	Аналитический	0.1	-
406	499749.39	1371169.04	Аналитический	0.1	-
407	499748.76	1371167.14	Аналитический	0.1	-
408	499748.10	1371165.26	Аналитический	0.1	-
409	499747.92	1371164.75	Аналитический	0.1	-
410	499786.45	1371237.25	Аналитический	0.1	-
411	499790.70	1371233.68	Аналитический	0.1	-
412	499810.64	1371257.43	Аналитический	0.1	-
413	499812.43	1371258.82	Аналитический	0.1	-
389	499828.03	1371270.94	Аналитический	0.1	-
<b>Часть №6</b>					
414	499969.74	1371381.45	Аналитический	0.1	-
415	499985.68	1371396.37	Аналитический	0.1	-
416	499984.87	1371401.63	Аналитический	0.1	-
417	499984.43	1371404.89	Аналитический	0.1	-

418	499984.04	1371408.16	Аналитический	0.1	-
419	499983.69	1371411.43	Аналитический	0.1	-
420	499983.53	1371413.13	Аналитический	0.1	-
421	499958.64	1371390.24	Аналитический	0.1	-
422	499841.83	1371299.41	Аналитический	0.1	-
423	499860.97	1371296.56	Аналитический	0.1	-
424	499938.32	1371356.70	Аналитический	0.1	-
425	499941.98	1371352.04	Аналитический	0.1	-
426	499973.44	1371376.75	Аналитический	0.1	-
414	499969.74	1371381.45	Аналитический	0.1	-
<b>Часть №7</b>					
427	500583.34	1371575.44	Аналитический	0.1	-
428	500581.07	1371595.40	Аналитический	0.1	-
429	500578.91	1371595.23	Аналитический	0.1	-
430	500556.51	1371593.51	Аналитический	0.1	-
431	500232.61	1371568.56	Аналитический	0.1	-
432	500231.22	1371586.04	Аналитический	0.1	-
433	500169.08	1371581.12	Аналитический	0.1	-
434	500138.01	1371578.66	Аналитический	0.1	-
435	500131.58	1371572.76	Аналитический	0.1	-
436	500126.35	1371544.47	Аналитический	0.1	-
437	500091.33	1371512.26	Аналитический	0.1	-
438	500073.95	1371496.28	Аналитический	0.1	-
439	500073.14	1371490.14	Аналитический	0.1	-
440	500072.60	1371486.91	Аналитический	0.1	-
441	500071.99	1371483.73	Аналитический	0.1	-
442	500070.55	1371477.48	Аналитический	0.1	-
443	500069.87	1371474.27	Аналитический	0.1	-
444	500069.72	1371473.41	Аналитический	0.1	-
445	500091.09	1371493.07	Аналитический	0.1	-
446	500122.14	1371521.64	Аналитический	0.1	-
447	500116.90	1371493.22	Аналитический	0.1	-
448	500158.26	1371531.37	Аналитический	0.1	-
449	500161.64	1371531.62	Аналитический	0.1	-
450	500235.10	1371537.12	Аналитический	0.1	-
451	500233.71	1371554.60	Аналитический	0.1	-
452	500352.80	1371563.77	Аналитический	0.1	-
453	500353.25	1371557.79	Аналитический	0.1	-
454	500393.11	1371560.79	Аналитический	0.1	-
455	500392.68	1371566.85	Аналитический	0.1	-
456	500543.28	1371578.45	Аналитический	0.1	-
457	500543.73	1371572.46	Аналитический	0.1	-
458	500581.07	1371575.27	Аналитический	0.1	-
427	500583.34	1371575.44	Аналитический	0.1	-
<b>Часть №8</b>					
459	501399.23	1371189.09	Аналитический	0.1	-
460	501399.44	1371195.05	Аналитический	0.1	-
461	501400.91	1371195.00	Аналитический	0.1	-
462	501422.68	1371194.38	Аналитический	0.1	-
463	501422.74	1371196.97	Аналитический	0.1	-

464	501422.81	1371201.57	Аналитический	0.1	-
465	501422.84	1371206.18	Аналитический	0.1	-
466	501422.86	1371208.38	Аналитический	0.1	-
467	501398.54	1371209.08	Аналитический	0.1	-
468	501377.12	1371209.70	Аналитический	0.1	-
469	501377.97	1371227.28	Аналитический	0.1	-
470	501350.92	1371228.08	Аналитический	0.1	-
471	501331.74	1371228.64	Аналитический	0.1	-
472	501331.04	1371211.02	Аналитический	0.1	-
473	500748.52	1371227.83	Аналитический	0.1	-
474	500741.19	1371233.98	Аналитический	0.1	-
475	500686.57	1371552.91	Аналитический	0.1	-
476	500706.06	1371579.33	Аналитический	0.1	-
477	500674.22	1371602.58	Аналитический	0.1	-
478	500600.03	1371596.86	Аналитический	0.1	-
479	500601.60	1371582.94	Аналитический	0.1	-
480	500660.75	1371587.50	Аналитический	0.1	-
481	500667.21	1371582.93	Аналитический	0.1	-
482	500696.81	1371410.13	Аналитический	0.1	-
483	500690.95	1371409.13	Аналитический	0.1	-
484	500697.68	1371369.70	Аналитический	0.1	-
485	500703.56	1371370.70	Аналитический	0.1	-
486	500729.84	1371217.26	Аналитический	0.1	-
487	500760.83	1371191.98	Аналитический	0.1	-
488	500778.13	1371212.96	Аналитический	0.1	-
489	500927.28	1371208.66	Аналитический	0.1	-
490	500927.11	1371202.72	Аналитический	0.1	-
491	500967.11	1371201.55	Аналитический	0.1	-
492	500967.31	1371207.50	Аналитический	0.1	-
493	501142.06	1371202.47	Аналитический	0.1	-
494	501141.86	1371196.49	Аналитический	0.1	-
495	501181.85	1371195.32	Аналитический	0.1	-
496	501182.06	1371201.31	Аналитический	0.1	-
497	501330.49	1371197.03	Аналитический	0.1	-
498	501329.80	1371179.42	Аналитический	0.1	-
499	501342.28	1371179.07	Аналитический	0.1	-
500	501375.57	1371178.13	Аналитический	0.1	-
501	501376.15	1371189.77	Аналитический	0.1	-
459	501399.23	1371189.09	Аналитический	0.1	-
<b>Часть №9</b>					
502	502821.95	1370853.23	Аналитический	0.1	-
503	502807.54	1370861.43	Аналитический	0.1	-
504	502811.50	1370868.49	Аналитический	0.1	-
505	502765.67	1370896.06	Аналитический	0.1	-
506	502724.75	1370883.14	Аналитический	0.1	-
507	502728.36	1370870.98	Аналитический	0.1	-
508	502647.52	1370841.89	Аналитический	0.1	-
509	502645.49	1370847.53	Аналитический	0.1	-
510	502607.85	1370833.99	Аналитический	0.1	-
511	502609.88	1370828.34	Аналитический	0.1	-

512	502454.63	1370772.47	Аналитический	0.1	-
513	502452.60	1370778.12	Аналитический	0.1	-
514	502414.96	1370764.58	Аналитический	0.1	-
515	502416.99	1370758.93	Аналитический	0.1	-
516	502269.70	1370705.93	Аналитический	0.1	-
517	502245.33	1370707.41	Аналитический	0.1	-
518	502189.86	1370750.98	Аналитический	0.1	-
519	502183.08	1370758.78	Аналитический	0.1	-
520	502162.96	1370781.91	Аналитический	0.1	-
521	502140.81	1370868.65	Аналитический	0.1	-
522	502146.60	1370870.08	Аналитический	0.1	-
523	502136.86	1370908.83	Аналитический	0.1	-
524	502130.90	1370907.41	Аналитический	0.1	-
525	502104.92	1371009.12	Аналитический	0.1	-
526	502110.60	1371010.53	Аналитический	0.1	-
527	502100.84	1371049.32	Аналитический	0.1	-
528	502095.02	1371047.89	Аналитический	0.1	-
529	502070.41	1371144.19	Аналитический	0.1	-
530	502084.35	1371162.13	Аналитический	0.1	-
531	502082.60	1371169.13	Аналитический	0.1	-
532	502055.47	1371190.14	Аналитический	0.1	-
533	502032.01	1371190.82	Аналитический	0.1	-
534	501544.22	1371204.88	Аналитический	0.1	-
535	501493.09	1371206.35	Аналитический	0.1	-
536	501482.77	1371206.65	Аналитический	0.1	-
537	501483.22	1371204.25	Аналитический	0.1	-
538	501484.23	1371198.49	Аналитический	0.1	-
539	501485.14	1371192.73	Аналитический	0.1	-
540	501485.16	1371192.58	Аналитический	0.1	-
541	501495.93	1371192.26	Аналитический	0.1	-
542	501540.63	1371190.98	Аналитический	0.1	-
543	501540.43	1371185.04	Аналитический	0.1	-
544	501580.41	1371183.87	Аналитический	0.1	-
545	501580.62	1371189.82	Аналитический	0.1	-
546	501709.57	1371186.03	Аналитический	0.1	-
547	501709.36	1371180.17	Аналитический	0.1	-
548	501749.36	1371179.00	Аналитический	0.1	-
549	501749.56	1371184.95	Аналитический	0.1	-
550	501879.50	1371181.21	Аналитический	0.1	-
551	501879.29	1371175.27	Аналитический	0.1	-
552	501919.28	1371174.10	Аналитический	0.1	-
553	501919.49	1371180.06	Аналитический	0.1	-
554	502035.41	1371176.71	Аналитический	0.1	-
555	502040.28	1371176.57	Аналитический	0.1	-
556	502049.50	1371169.48	Аналитический	0.1	-
557	502081.47	1371044.33	Аналитический	0.1	-
558	502091.34	1371005.73	Аналитический	0.1	-
559	502117.33	1370904.00	Аналитический	0.1	-
560	502127.23	1370865.24	Аналитический	0.1	-
561	502153.49	1370762.43	Аналитический	0.1	-

562	502158.49	1370756.67	Аналитический	0.1	-
563	502162.30	1370752.28	Аналитический	0.1	-
564	502179.70	1370732.20	Аналитический	0.1	-
565	502184.97	1370736.73	Аналитический	0.1	-
566	502250.94	1370687.03	Аналитический	0.1	-
567	502251.25	1370687.02	Аналитический	0.1	-
568	502255.75	1370686.75	Аналитический	0.1	-
569	502290.88	1370684.64	Аналитический	0.1	-
570	502291.82	1370699.03	Аналитический	0.1	-
571	502417.19	1370744.12	Аналитический	0.1	-
572	502757.46	1370866.29	Аналитический	0.1	-
573	502796.82	1370842.33	Аналитический	0.1	-
574	502811.11	1370834.28	Аналитический	0.1	-
502	502821.95	1370853.23	Аналитический	0.1	-
<b>Часть №10</b>					
575	502896.02	1370821.59	Аналитический	0.1	-
576	502893.86	1370817.81	Аналитический	0.1	-
577	502910.43	1370823.25	Аналитический	0.1	-
578	502906.85	1370825.27	Аналитический	0.1	-
579	502900.26	1370828.97	Аналитический	0.1	-
575	502896.02	1370821.59	Аналитический	0.1	-
<b>Часть №11</b>					
580	502881.45	1370796.12	Аналитический	0.1	-
581	502912.62	1370778.66	Аналитический	0.1	-
582	502915.54	1370783.81	Аналитический	0.1	-
583	502952.05	1370763.01	Аналитический	0.1	-
584	502948.97	1370757.80	Аналитический	0.1	-
585	502982.08	1370738.15	Аналитический	0.1	-
586	503024.35	1370636.48	Аналитический	0.1	-
587	503066.49	1370535.09	Аналитический	0.1	-
588	503071.02	1370524.19	Аналитический	0.1	-
589	503070.11	1370518.79	Аналитический	0.1	-
590	503074.71	1370507.70	Аналитический	0.1	-
591	503078.61	1370505.59	Аналитический	0.1	-
592	503142.94	1370350.29	Аналитический	0.1	-
593	503159.66	1370309.93	Аналитический	0.1	-
594	503215.31	1370175.65	Аналитический	0.1	-
595	503173.90	1370112.49	Аналитический	0.1	-
596	503142.61	1370064.78	Аналитический	0.1	-
597	503133.71	1370051.20	Аналитический	0.1	-
598	503165.53	1370063.26	Аналитический	0.1	-
599	503174.79	1370077.37	Аналитический	0.1	-
600	503206.09	1370125.11	Аналитический	0.1	-
601	503237.83	1370173.54	Аналитический	0.1	-
602	503157.04	1370368.40	Аналитический	0.1	-
603	503083.59	1370545.56	Аналитический	0.1	-
604	503042.85	1370643.81	Аналитический	0.1	-
605	503000.04	1370747.05	Аналитический	0.1	-
606	502993.57	1370754.59	Аналитический	0.1	-
607	502959.54	1370774.86	Аналитический	0.1	-

608	502891.46	1370813.63	Аналитический	0.1	-
580	502881.45	1370796.12	Аналитический	0.1	-
<b>Часть №12</b>					
609	503219.02	1369812.47	Аналитический	0.1	-
610	503217.72	1369823.97	Аналитический	0.1	-
611	503212.97	1369836.37	Аналитический	0.1	-
612	503147.25	1369809.80	Аналитический	0.1	-
613	503153.52	1369794.28	Аналитический	0.1	-
614	503148.95	1369792.79	Аналитический	0.1	-
615	503095.46	1369956.37	Аналитический	0.1	-
616	503112.91	1369982.98	Аналитический	0.1	-
617	503120.67	1369994.81	Аналитический	0.1	-
618	503112.52	1370013.94	Аналитический	0.1	-
619	503111.79	1370017.77	Аналитический	0.1	-
620	503104.03	1370005.93	Аналитический	0.1	-
621	503071.49	1369961.82	Аналитический	0.1	-
622	503125.00	1369795.00	Аналитический	0.1	-
623	503142.92	1369746.89	Аналитический	0.1	-
624	503175.33	1369774.69	Аналитический	0.1	-
609	503219.02	1369812.47	Аналитический	0.1	-
<b>Часть №13</b>					
625	503268.43	1369764.62	Аналитический	0.1	-
626	503268.14	1369767.88	Аналитический	0.1	-
627	503260.78	1369786.12	Аналитический	0.1	-
628	503260.00	1369787.95	Аналитический	0.1	-
629	503238.56	1369838.34	Аналитический	0.1	-
630	503237.53	1369840.77	Аналитический	0.1	-
631	503236.55	1369840.58	Аналитический	0.1	-
632	503235.35	1369843.52	Аналитический	0.1	-
633	503234.69	1369845.15	Аналитический	0.1	-
634	503223.32	1369840.56	Аналитический	0.1	-
635	503217.14	1369838.06	Аналитический	0.1	-
636	503214.41	1369836.96	Аналитический	0.1	-
637	503225.14	1369811.49	Аналитический	0.1	-
638	503178.48	1369770.81	Аналитический	0.1	-
639	503155.35	1369750.96	Аналитический	0.1	-
640	503169.21	1369755.49	Аналитический	0.1	-
641	503177.42	1369735.17	Аналитический	0.1	-
642	503245.67	1369762.79	Аналитический	0.1	-
643	503251.20	1369765.03	Аналитический	0.1	-
644	503265.28	1369759.55	Аналитический	0.1	-
645	503265.85	1369759.33	Аналитический	0.1	-
646	503264.65	1369762.41	Аналитический	0.1	-
625	503268.43	1369764.62	Аналитический	0.1	-
647	503241.32	1369767.76	Аналитический	0.1	-
648	503241.12	1369768.25	Аналитический	0.1	-
649	503240.74	1369768.62	Аналитический	0.1	-
650	503240.26	1369768.83	Аналитический	0.1	-
651	503239.74	1369768.83	Аналитический	0.1	-

652	503239.26	1369768.62	Аналитический	0.1	-
653	503238.88	1369768.24	Аналитический	0.1	-
654	503238.67	1369767.75	Аналитический	0.1	-
655	503238.67	1369767.23	Аналитический	0.1	-
656	503238.88	1369766.76	Аналитический	0.1	-
657	503239.25	1369766.38	Аналитический	0.1	-
658	503239.74	1369766.18	Аналитический	0.1	-
659	503240.26	1369766.18	Аналитический	0.1	-
660	503240.75	1369766.38	Аналитический	0.1	-
661	503241.12	1369766.75	Аналитический	0.1	-
662	503241.32	1369767.24	Аналитический	0.1	-
647	503241.32	1369767.76	Аналитический	0.1	-
663	503237.32	1369765.40	Аналитический	0.1	-
664	503238.45	1369766.46	Аналитический	0.1	-
665	503238.17	1369767.13	Аналитический	0.1	-
666	503238.17	1369767.86	Аналитический	0.1	-
667	503238.45	1369768.53	Аналитический	0.1	-
668	503238.96	1369769.04	Аналитический	0.1	-
669	503239.63	1369769.32	Аналитический	0.1	-
670	503240.36	1369769.32	Аналитический	0.1	-
671	503241.03	1369769.04	Аналитический	0.1	-
672	503241.12	1369768.95	Аналитический	0.1	-
673	503241.85	1369769.63	Аналитический	0.1	-
674	503237.51	1369774.08	Аналитический	0.1	-
675	503235.93	1369772.61	Аналитический	0.1	-
676	503235.83	1369766.95	Аналитический	0.1	-
663	503237.32	1369765.40	Аналитический	0.1	-
<b>Часть №14</b>					
677	503268.69	1369758.22	Аналитический	0.1	-
678	503271.69	1369757.06	Аналитический	0.1	-
679	503270.70	1369759.05	Аналитический	0.1	-
677	503268.69	1369758.22	Аналитический	0.1	-





### Схема расположения границ публичного сервитута

#### Схема размещения листов

Публичный сервитут для использования земель и земельных участков в целях строительства и эксплуатации объекта федерального значения «Внешнее электроснабжение НПС «Нововеличковская». ПС 110/6кВ. Строительство»

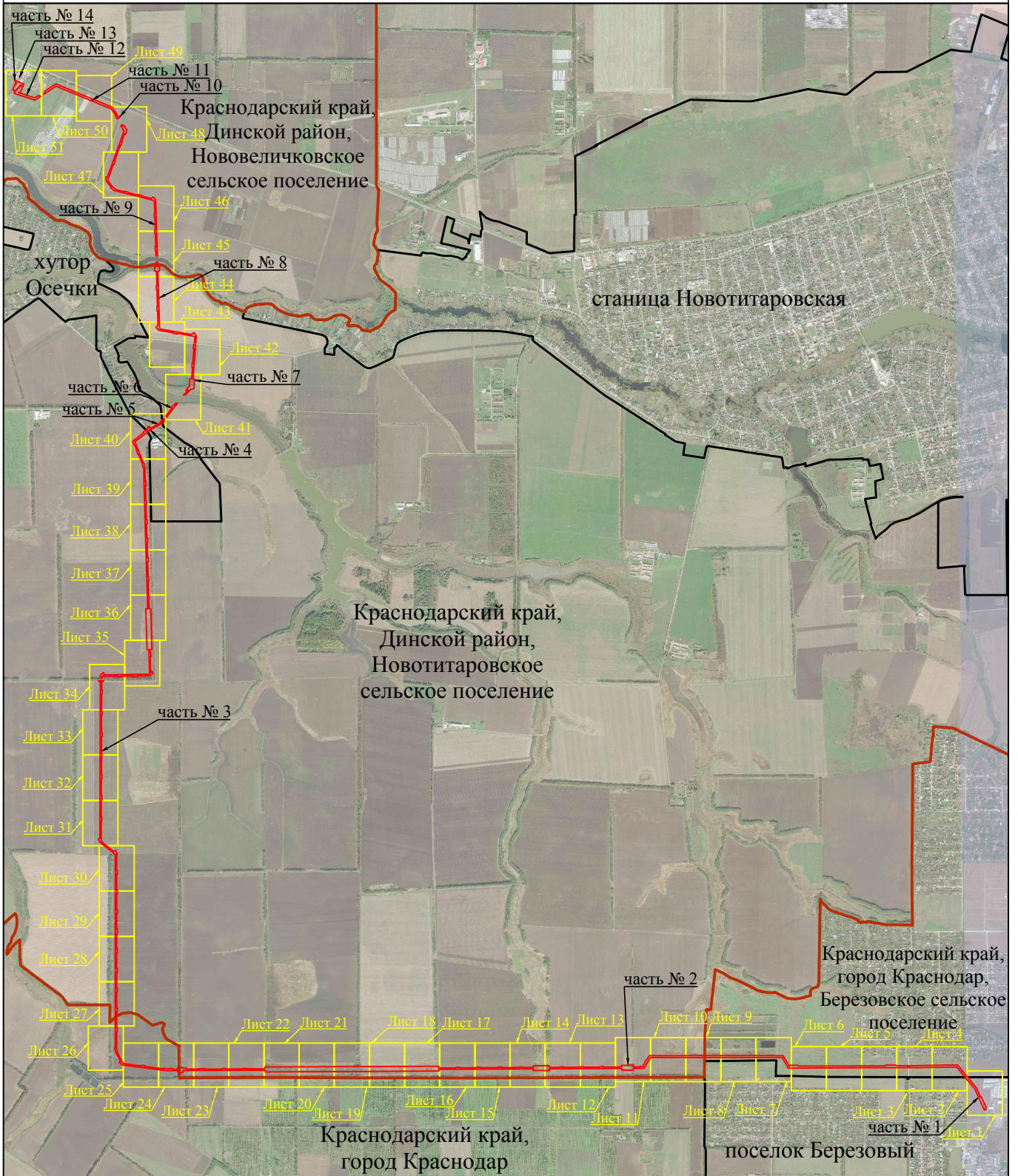

Система координат МСК-23, зона 1

Масштаб 1:57000

#### Используемые условные знаки и обозначения:

- - граница публичного сервитута
- границы административно - территориальных образований
- Динской район - наименования административно - территориальных образований
- Лист 1 - граница и номер листа

## Схема расположения границ публичного сервитута

Лист 1

Публичный сервитут для использования земель и земельных участков в целях строительства и эксплуатации объекта федерального значения «Внешнее электроснабжение НПС «Нововеличковская». ПС 110/6кВ. Строительство»

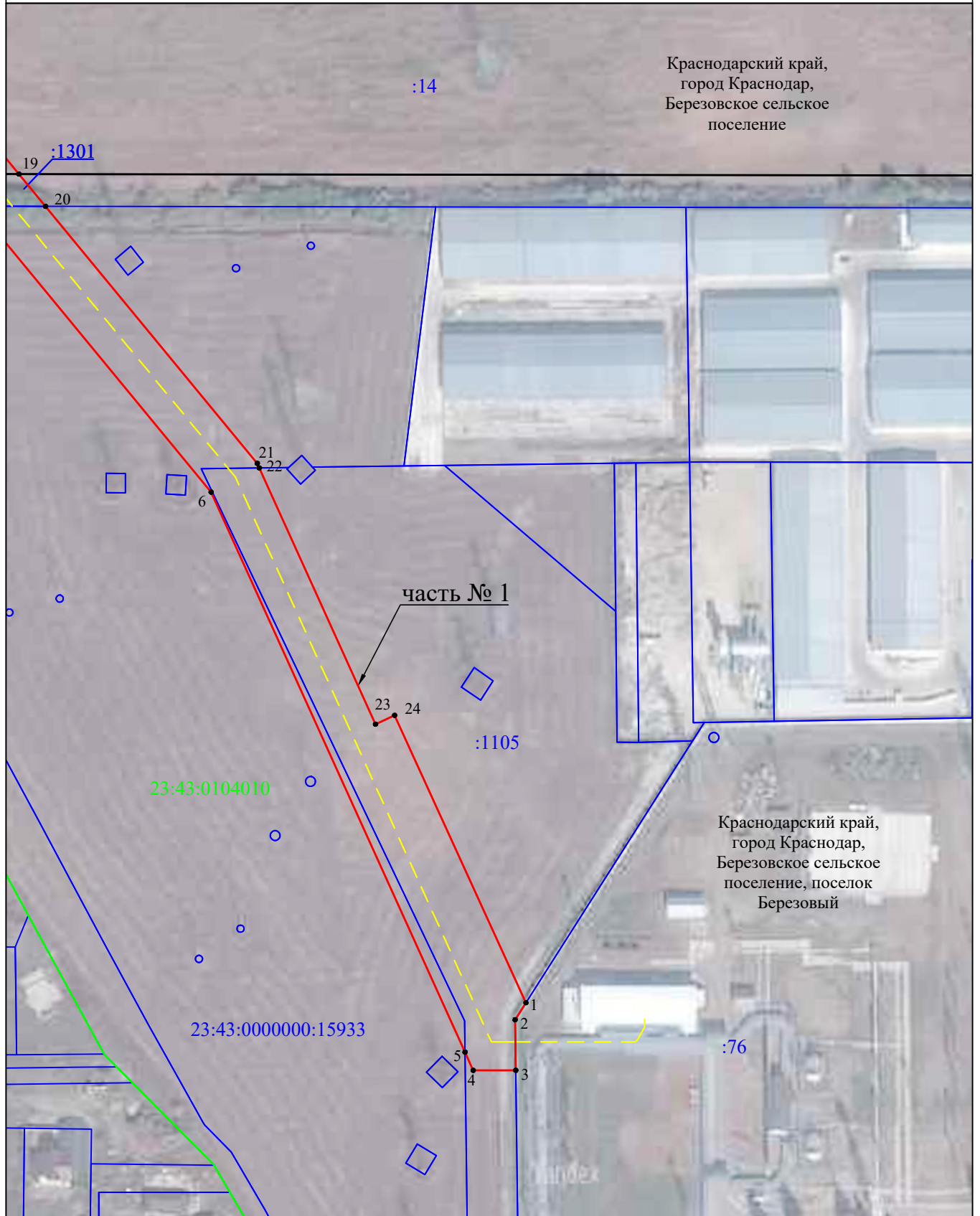

Система координат МСК-23, зона 1

Масштаб 1:2000

### Используемые условные знаки и обозначения:

- - граница публичного сервитута
- - проектное местоположение инженерного сооружения (опора ВЛ 110кВ)
- - - - проектное местоположение инженерного сооружения (КЛ 110кВ)
- - граница кадастрового квартала
- - граница земельного участка, учтенного в ЕГРН
- - границы административно - территориальных образований
- Динской район - наименования административно - территориальных образований
- 23:07:0000000 - кадастровый номер кадастрового квартала
- :456 - кадастровый номер земельного участка в кадастровом квартале
- 1 - обозначение характерной точки границы публичного сервитута

## Схема расположения границ публичного сервитута

Лист 2

Публичный сервитут для использования земель и земельных участков в целях строительства и эксплуатации объекта федерального значения «Внешнее электроснабжение НПС «Нововеличковская». ПС 110/6кВ. Строительство»

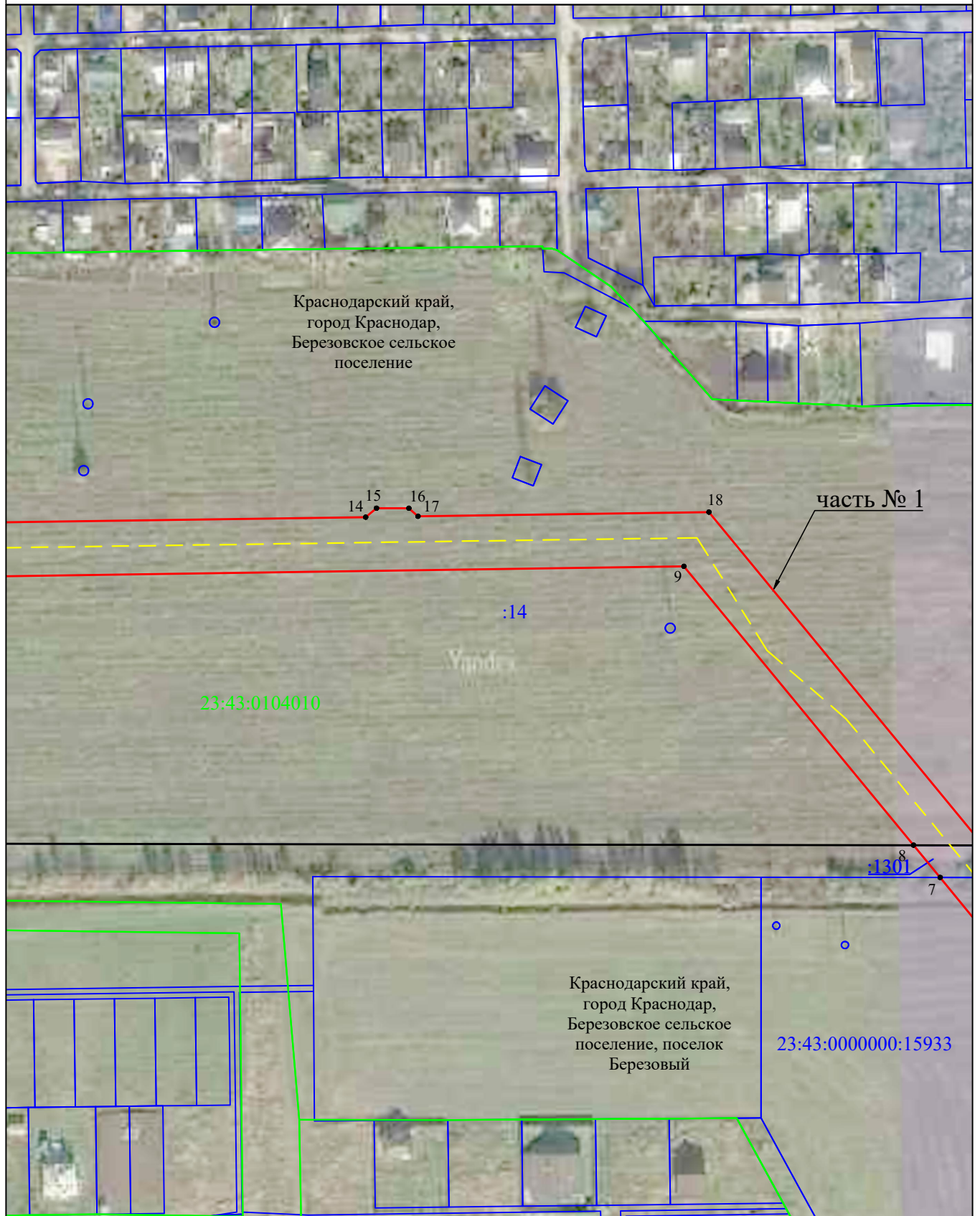

Система координат МСК-23, зона 1

Масштаб 1:2000

### Используемые условные знаки и обозначения:

- - граница публичного сервитута
- - проектное местоположение инженерного сооружения (опора ВЛ 110кВ)
- - - - проектное местоположение инженерного сооружения (КЛ 110кВ)
- - граница кадастрового квартала
- - граница земельного участка, учтенного в ЕГРН
- - границы административно - территориальных образований
- - наименования административно - территориальных образований
- 23:07:0000000 - кадастровый номер кадастрового квартала
- :456 - кадастровый номер земельного участка в кадастровом квартале
- 1 - обозначение характерной точки границы публичного сервитута

Схема расположения границ публичного сервитута

Лист 3

Публичный сервитут для использования земель и земельных участков в целях строительства и эксплуатации объекта федерального значения «Внешнее электроснабжение НПС «Нововеличковская». ПС 110/6кВ. Строительство»

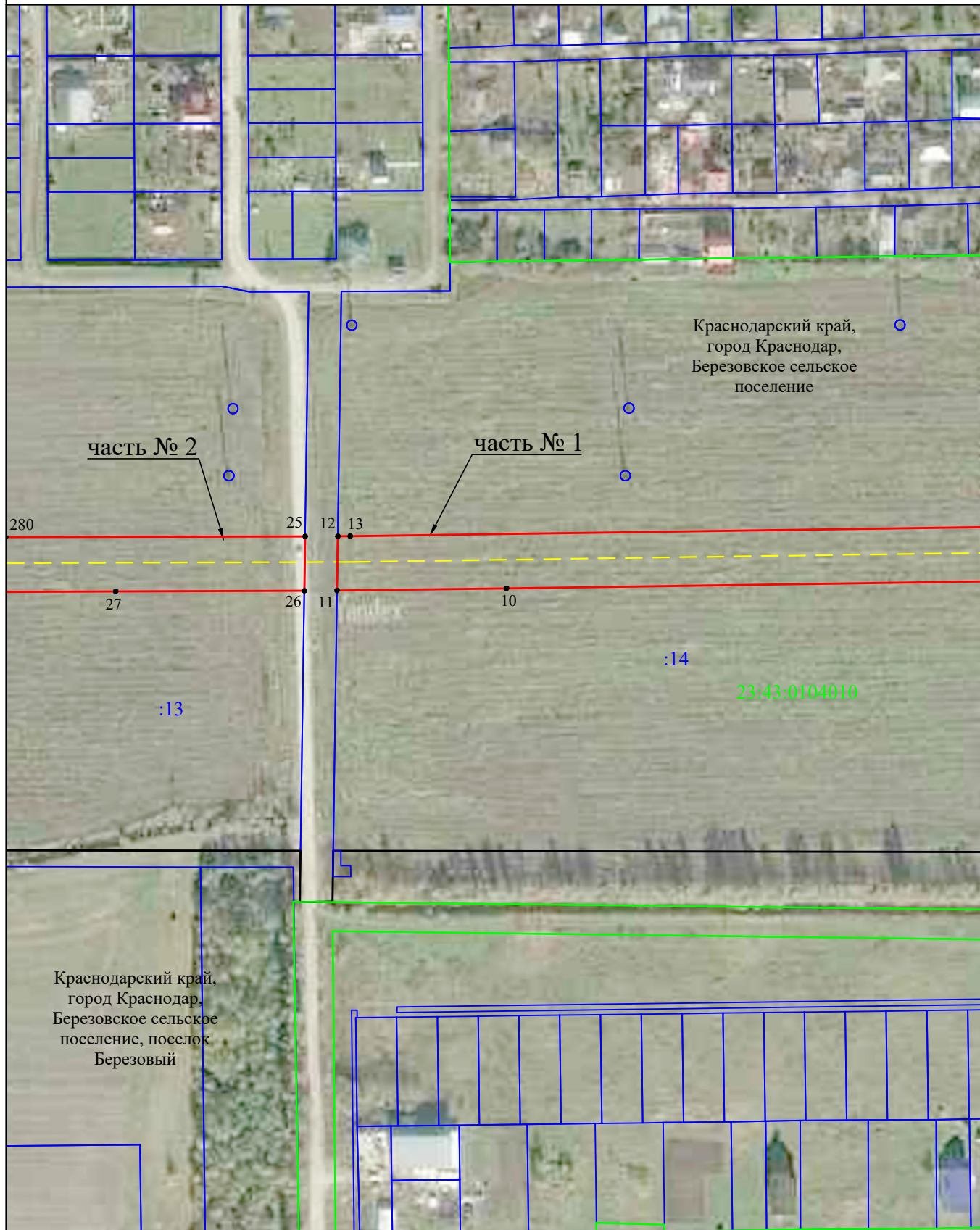

Система координат МСК-23, зона 1

Масштаб 1:2000

Используемые условные знаки и обозначения:

- - граница публичного сервитута
- - проектное местоположение инженерного сооружения (опора ВЛ 110кВ)
- - - - проектное местоположение инженерного сооружения (КЛ 110кВ)
- - граница кадастрового квартала
- - граница земельного участка, учтенного в ЕГРН
- - границы административно - территориальных образований
- - наименования административно - территориальных образований
- 23:07:0000000 - кадастровый номер кадастрового квартала
- :456 - кадастровый номер земельного участка в кадастровом квартале
- 1 - обозначение характерной точки границы публичного сервитута

## Схема расположения границ публичного сервитута

Лист 4

Публичный сервитут для использования земель и земельных участков в целях строительства и эксплуатации объекта федерального значения «Внешнее электроснабжение НПС «Нововеличковская». ПС 110/6кВ. Строительство»

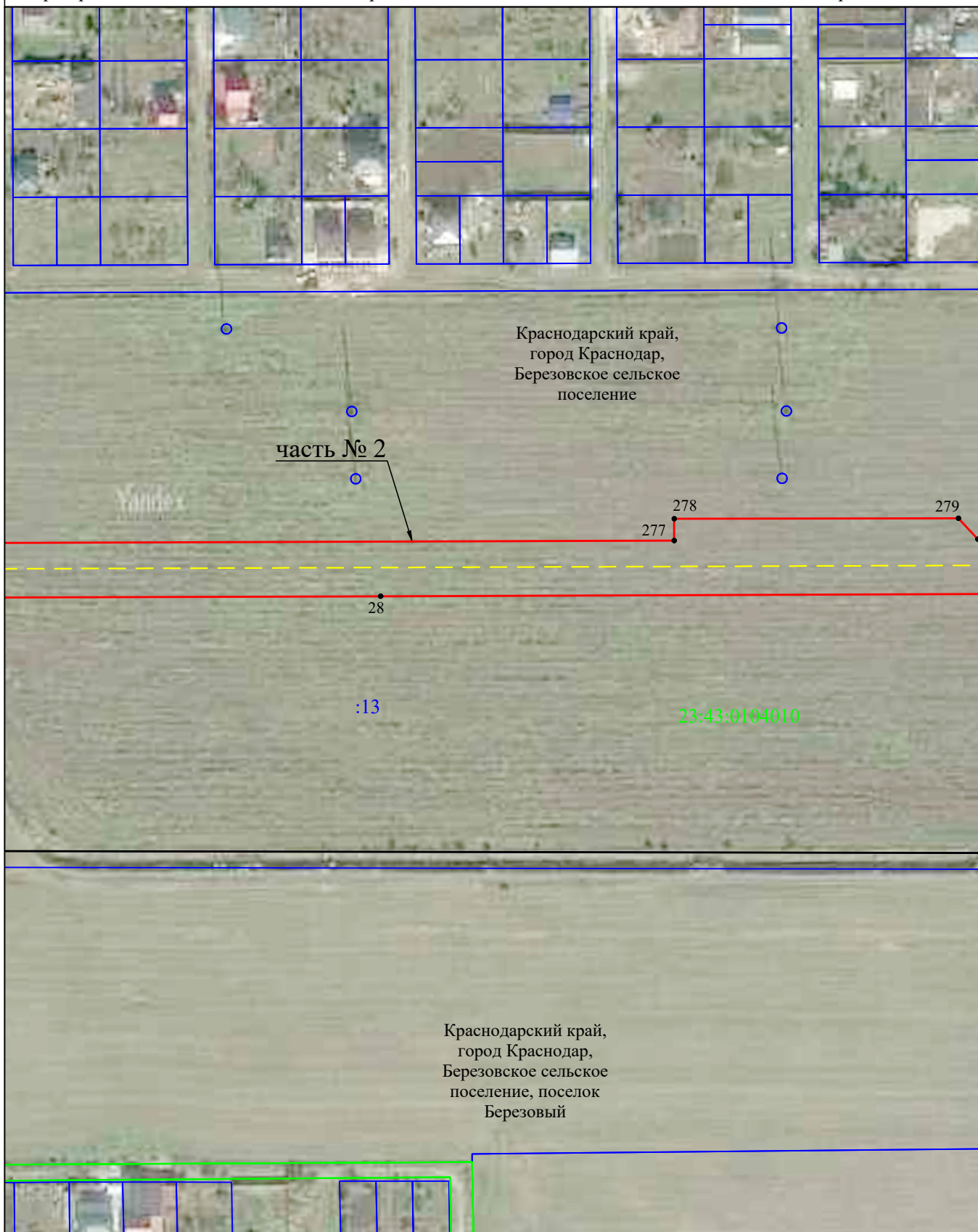

Система координат МСК-23, зона 1

Масштаб 1:2000

### Используемые условные знаки и обозначения:

- - граница публичного сервитута
- - проектное местоположение инженерного сооружения (опора ВЛ 110кВ)
- - - - проектное местоположение инженерного сооружения (КЛ 110кВ)
- - граница кадастрового квартала
- - граница земельного участка, учтенного в ЕГРН
- - границы административно - территориальных образований
- Динской район - наименования административно - территориальных образований
- 23:07:0000000 - кадастровый номер кадастрового квартала
- :456 - кадастровый номер земельного участка в кадастровом квартале
- 1 - обозначение характерной точки границы публичного сервитута

## Схема расположения границ публичного сервитута

Лист 5

Публичный сервитут для использования земель и земельных участков в целях строительства и эксплуатации объекта федерального значения «Внешнее электроснабжение НПС «Нововеличковская». ПС 110/6кВ. Строительство»

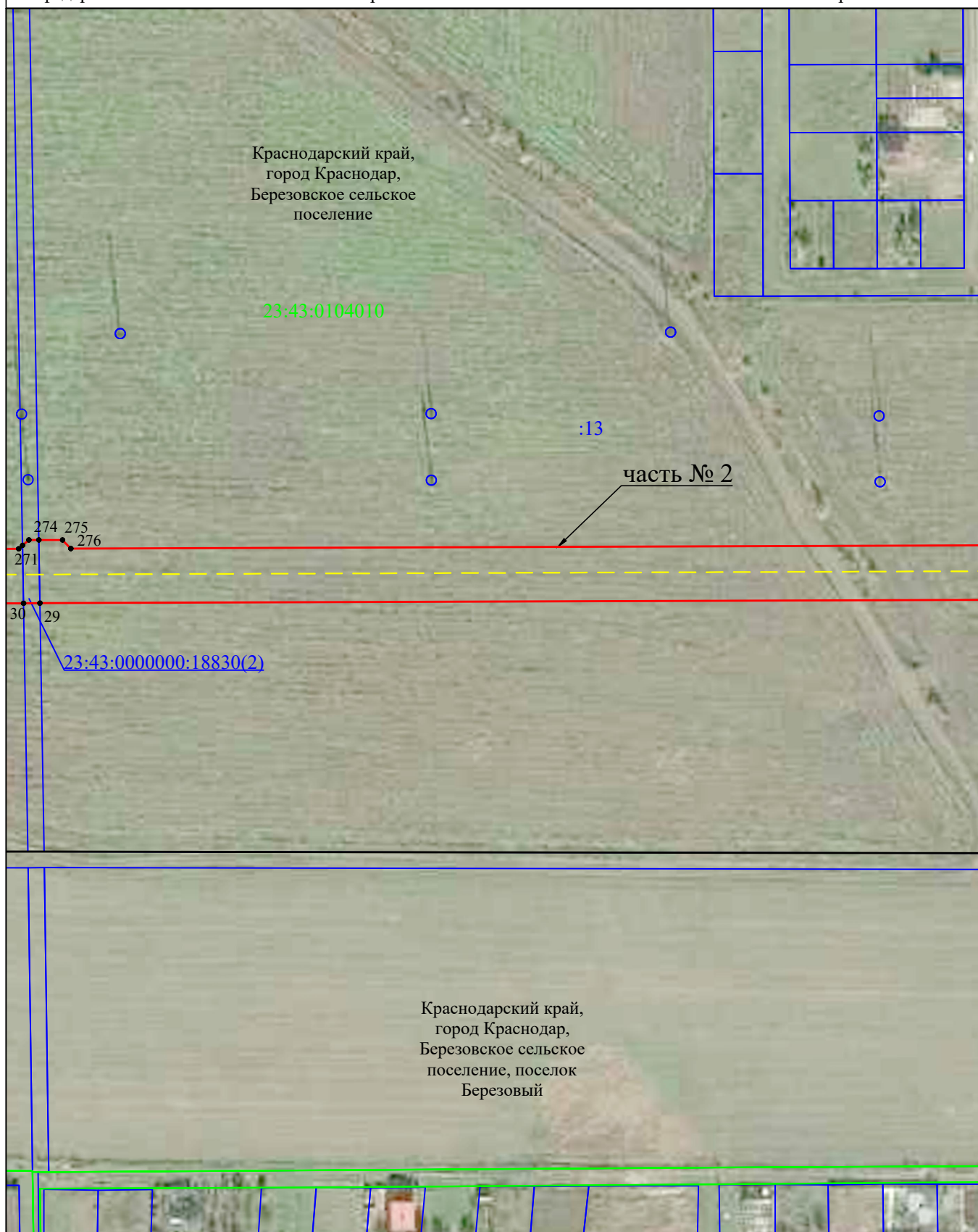

Система координат МСК-23, зона 1

Масштаб 1:2000

### Используемые условные знаки и обозначения:

- - граница публичного сервитута
- - проектное местоположение инженерного сооружения (опора ВЛ 110кВ)
- - - - проектное местоположение инженерного сооружения (КЛ 110кВ)
- - граница кадастрового квартала
- - граница земельного участка, учтенного в ЕГРН
- - границы административно - территориальных образований
- - наименования административно - территориальных образований
- 23:07:0000000 - кадастровый номер кадастрового квартала
- :456 - кадастровый номер земельного участка в кадастровом квартале
- 1 - обозначение характерной точки границы публичного сервитута

## Схема расположения границ публичного сервитута

Лист 6

Публичный сервитут для использования земель и земельных участков в целях строительства и эксплуатации объекта федерального значения «Внешнее электроснабжение НПС «Нововеличковская». ПС 110/6кВ. Строительство»

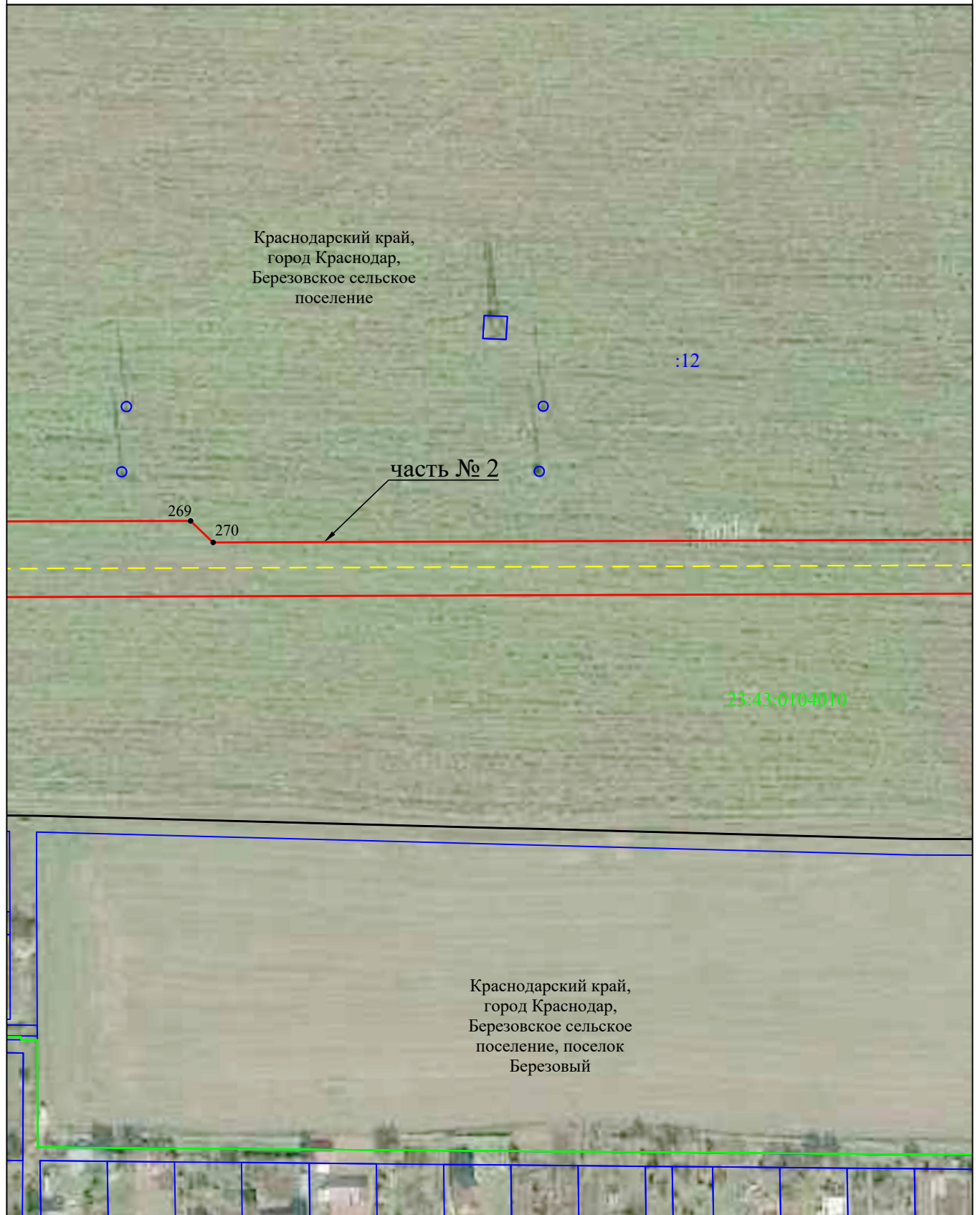

Система координат МСК-23, зона 1

Масштаб 1:2000

### Используемые условные знаки и обозначения:

- - граница публичного сервитута
- - проектное местоположение инженерного сооружения (опора ВЛ 110кВ)
- - - - проектное местоположение инженерного сооружения (КЛ 110кВ)
- - граница кадастрового квартала
- - граница земельного участка, учтенного в ЕГРН
- - границы административно - территориальных образований
- - наименования административно - территориальных образований
- 23:07:0000000 - кадастровый номер кадастрового квартала
- :456 - кадастровый номер земельного участка в кадастровом квартале
- 1 - обозначение характерной точки границы публичного сервитута



## Схема расположения границ публичного сервитута

Лист 7

Публичный сервитут для использования земель и земельных участков в целях строительства и эксплуатации объекта федерального значения «Внешнее электроснабжение НПС «Нововеличковская». ПС 110/6кВ. Строительство»

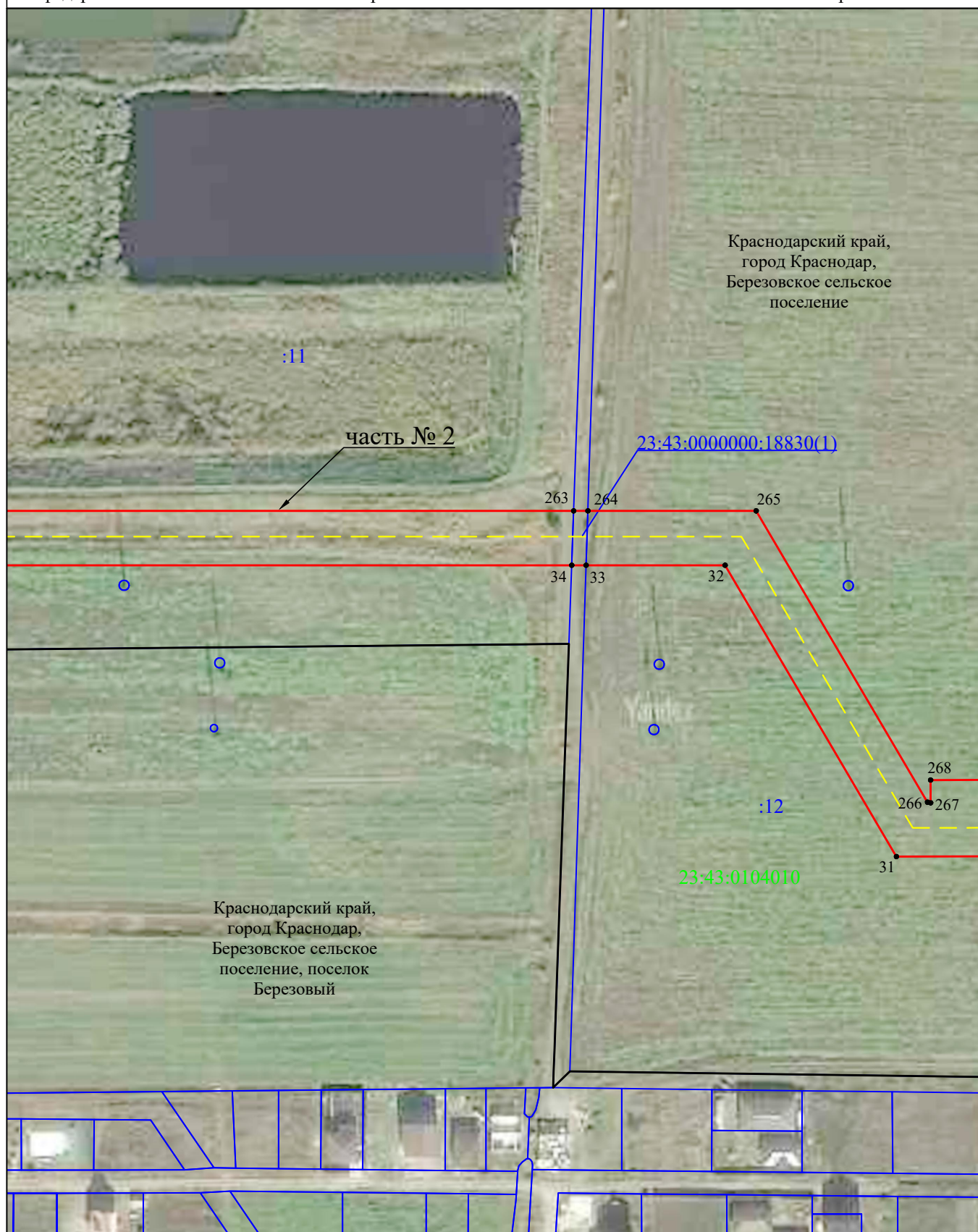

Система координат МСК-23, зона 1

Масштаб 1:2000

### Используемые условные знаки и обозначения:

- - граница публичного сервитута
- - проектное местоположение инженерного сооружения (опора ВЛ 110кВ)
- - - - проектное местоположение инженерного сооружения (КЛ 110кВ)
- - граница кадастрового квартала
- - граница земельного участка, учтенного в ЕГРН
- - границы административно - территориальных образований
- - наименование административно - территориальных образований
- 23:07:0000000 - кадастровый номер кадастрового квартала
- :456 - кадастровый номер земельного участка в кадастровом квартале
- 1 - обозначение характерной точки границы публичного сервитута

## Схема расположения границ публичного сервитута

Лист 8

Публичный сервитут для использования земель и земельных участков в целях строительства и эксплуатации объекта федерального значения «Внешнее электроснабжение НПС «Нововеличковская». ПС 110/6кВ. Строительство»

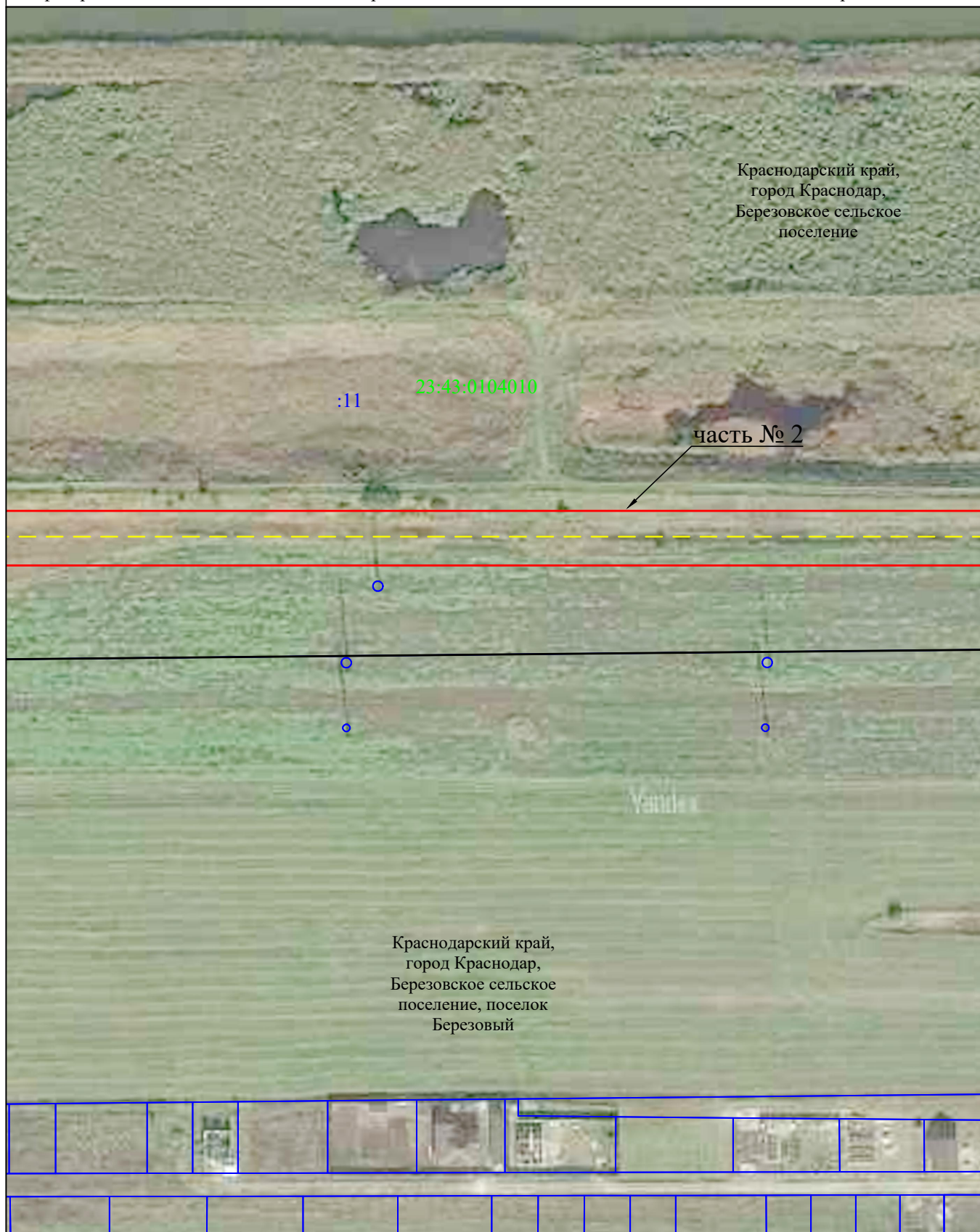

Краснодарский край,  
город Краснодар,  
Березовское сельское  
поселение

:11      23:43:0104010

часть № 2

Краснодарский край,  
город Краснодар,  
Березовское сельское  
поселение, поселок  
Березовый

Система координат МСК-23, зона 1

Масштаб 1:2000

### Используемые условные знаки и обозначения:

- - граница публичного сервитута
- - проектное местоположение инженерного сооружения (опора ВЛ 110кВ)
- - - - проектное местоположение инженерного сооружения (КЛ 110кВ)
- - граница кадастрового квартала
- - граница земельного участка, учтенного в ЕГРН
- - границы административно - территориальных образований
- - наименования административно - территориальных образований
- 23:07:0000000 - кадастровый номер кадастрового квартала
- :456 - кадастровый номер земельного участка в кадастровом квартале
- 1 - обозначение характерной точки границы публичного сервитута

## Схема расположения границ публичного сервитута

Лист 9

Публичный сервитут для использования земель и земельных участков в целях строительства и эксплуатации объекта федерального значения «Внешнее электроснабжение НПС «Нововеличковская». ПС 110/6кВ. Строительство»



Система координат МСК-23, зона 1

Масштаб 1:2000

### Используемые условные знаки и обозначения:

- - граница публичного сервитута
- - проектное местоположение инженерного сооружения (опора ВЛ 110кВ)
- - - - проектное местоположение инженерного сооружения (КЛ 110кВ)
- - граница кадастрового квартала
- - граница земельного участка, учтенного в ЕГРН
- - границы административно - территориальных образований
- - наименования административно - территориальных образований
- 23:07:0000000 - кадастровый номер кадастрового квартала
- :456 - кадастровый номер земельного участка в кадастровом квартале
- 1 - обозначение характерной точки границы публичного сервитута



Схема расположения границ публичного сервитута

Лист 11

Публичный сервитут для использования земель и земельных участков в целях строительства и эксплуатации объекта федерального значения «Внешнее электроснабжение НПС «Нововеличковская». ПС 110/6кВ. Строительство»

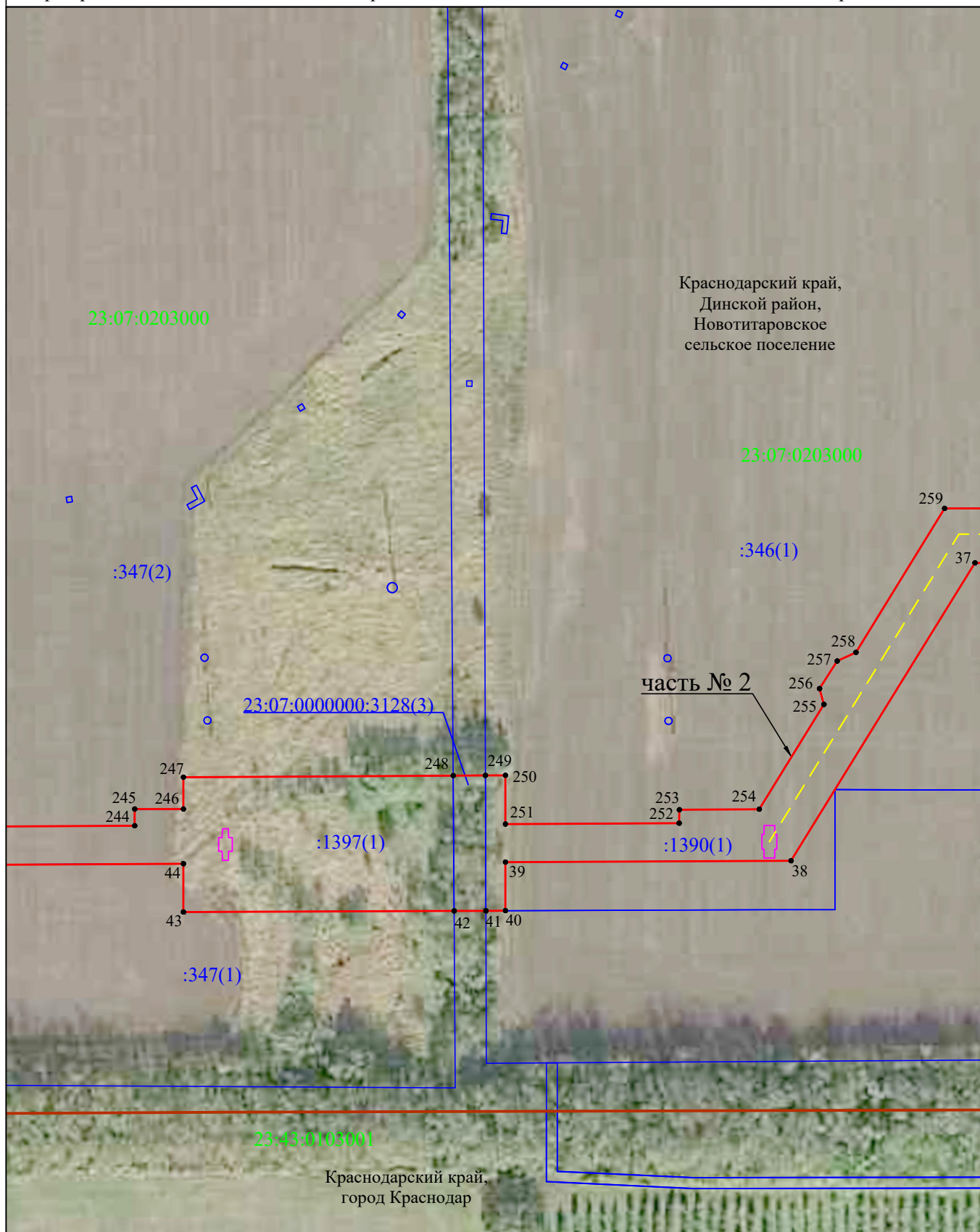

Краснодарский край,  
Динской район,  
Новотитаровское  
сельское поселение

Краснодарский край,  
город Краснодар

Система координат МСК-23, зона 1

Масштаб 1:2000

Используемые условные знаки и обозначения:

- - граница публичного сервитута
- - проектное местоположение инженерного сооружения (опора ВЛ 110кВ)
- - - - проектное местоположение инженерного сооружения (КЛ 110кВ)
- - граница кадастрового квартала
- - граница земельного участка, учтенного в ЕГРН
- - границы административно - территориальных образований
- Динской район
- 23:07:0000000
- :456
- 1 - обозначение характерной точки границы публичного сервитута

## Схема расположения границ публичного сервитута

Лист 12

Публичный сервитут для использования земель и земельных участков в целях строительства и эксплуатации объекта федерального значения «Внешнее электроснабжение НПС «Нововеличковская». ПС 110/6кВ. Строительство»

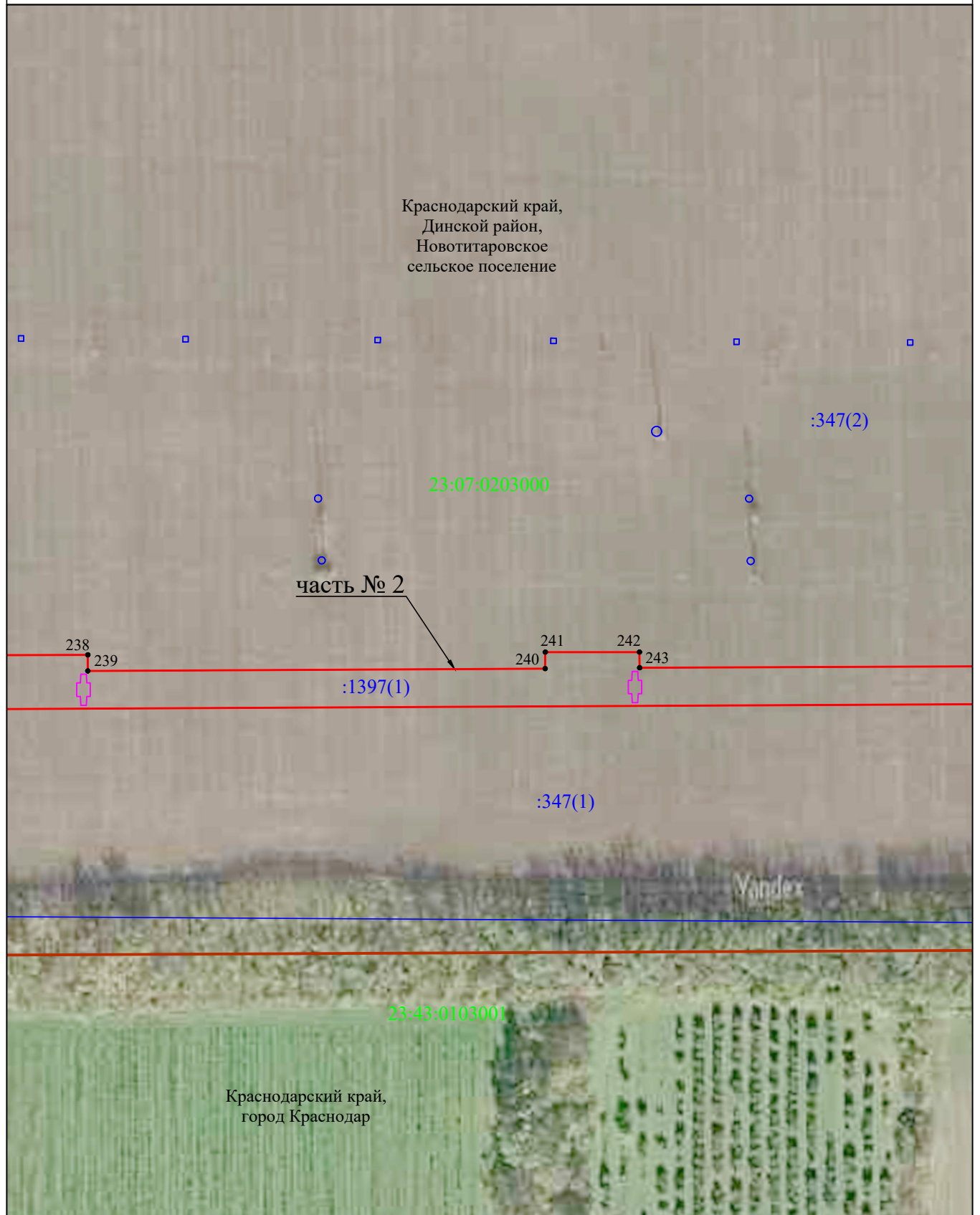

Система координат МСК-23, зона 1

Масштаб 1:2000

### Используемые условные знаки и обозначения:

- - граница публичного сервитута
- - проектное местоположение инженерного сооружения (опора ВЛ 110кВ)
- - граница кадастрового квартала
- - граница земельного участка, учтенного в ЕГРН
- - границы административно - территориальных образований
- Динской район
- 23:07:0000000
- :456
- 1 - обозначение характерной точки границы публичного сервитута

## Схема расположения границ публичного сервитута

Лист 13

Публичный сервитут для использования земель и земельных участков в целях строительства и эксплуатации объекта федерального значения «Внешнее электроснабжение НПС «Нововеличковская». ПС 110/6кВ. Строительство»

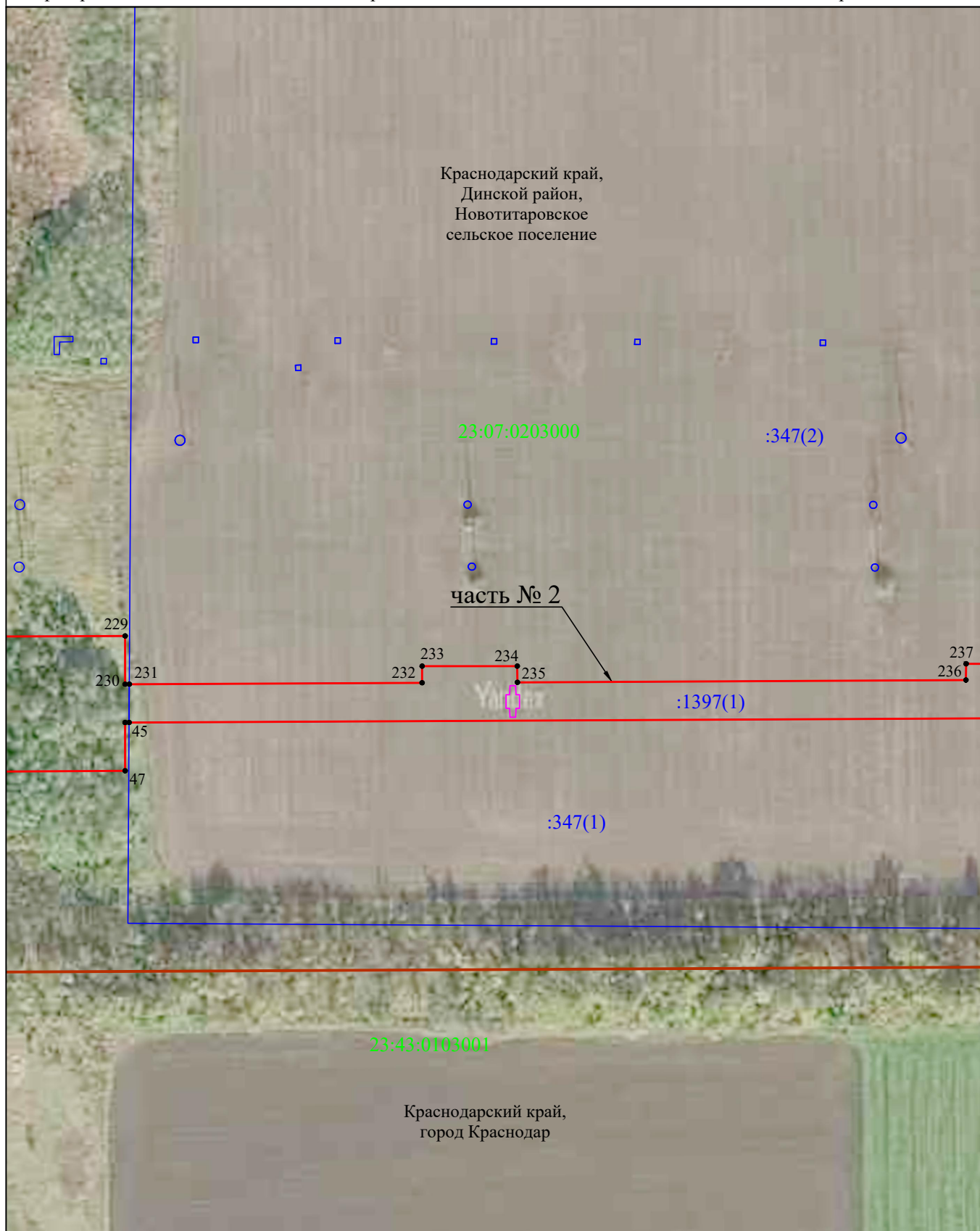

Система координат МСК-23, зона 1

Масштаб 1:2000

### Используемые условные знаки и обозначения:

- - граница публичного сервитута
- - проектное местоположение инженерного сооружения (опора ВЛ 110кВ)
- - граница кадастрового квартала
- - граница земельного участка, учтенного в ЕГРН
- - границы административно - территориальных образований
- - наименования административно - территориальных образований
- 23:07:0000000 - кадастровый номер кадастрового квартала
- :456 - кадастровый номер земельного участка в кадастровом квартале
- 1 - обозначение характерной точки границы публичного сервитута

## Схема расположения границ публичного сервитута

Лист 14

Публичный сервитут для использования земель и земельных участков в целях строительства и эксплуатации объекта федерального значения «Внешнее электроснабжение НПС «Нововеличковская». ПС 110/6кВ. Строительство»

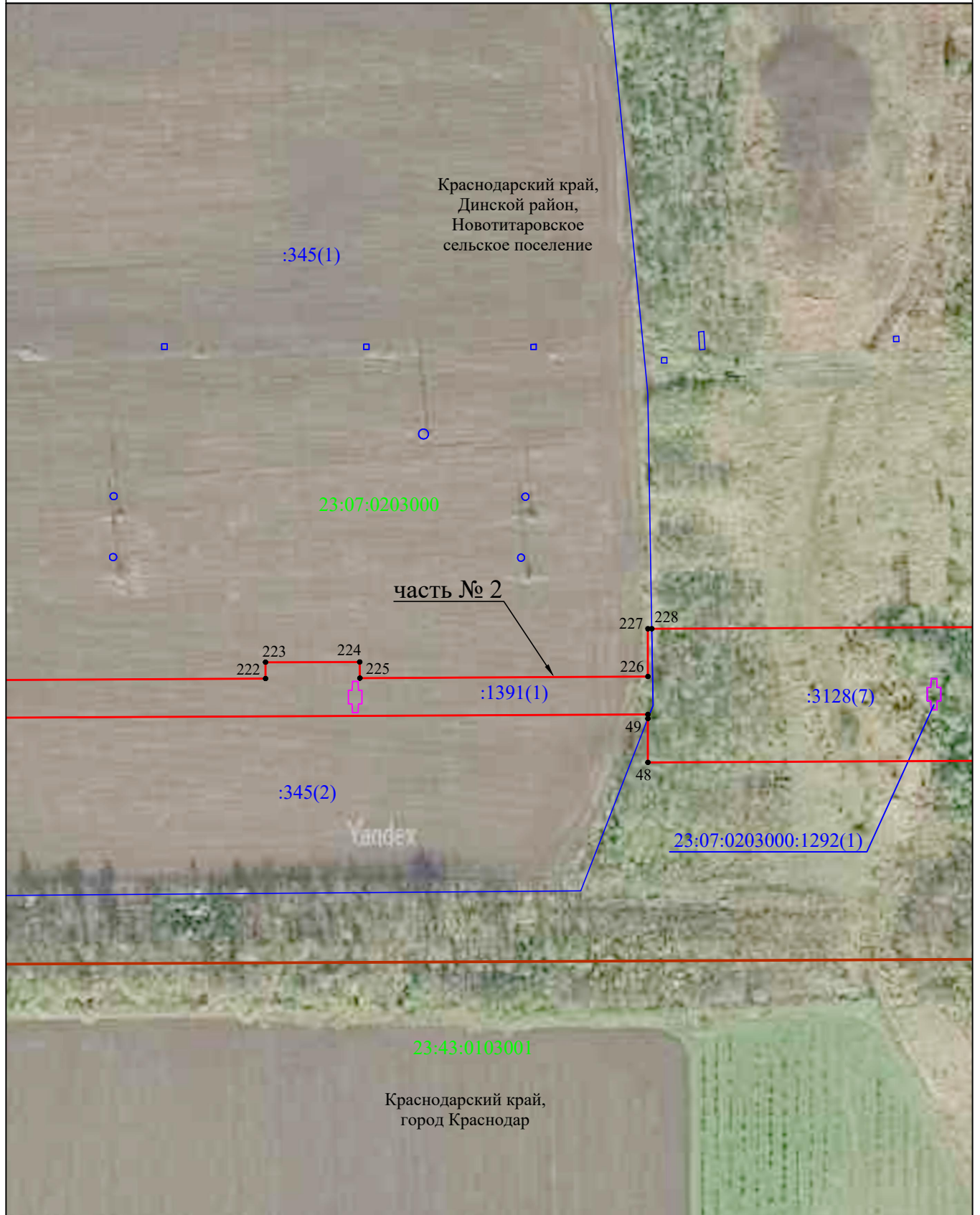

Система координат МСК-23, зона 1

Масштаб 1:2000

### Используемые условные знаки и обозначения:

- - граница публичного сервитута
- - проектное местоположение инженерного сооружения (опора ВЛ 110кВ)
- - граница кадастрового квартала
- - граница земельного участка, учтенного в ЕГРН
- - границы административно - территориальных образований
- Динской район - наименования административно - территориальных образований
- 23:07:0000000 - кадастровый номер кадастрового квартала
- :456 - кадастровый номер земельного участка в кадастровом квартале
- 1 - обозначение характерной точки границы публичного сервитута



## Схема расположения границ публичного сервитута

Лист 15

Публичный сервитут для использования земель и земельных участков в целях строительства и эксплуатации объекта федерального значения «Внешнее электроснабжение НПС «Нововеличковская». ПС 110/6кВ. Строительство»

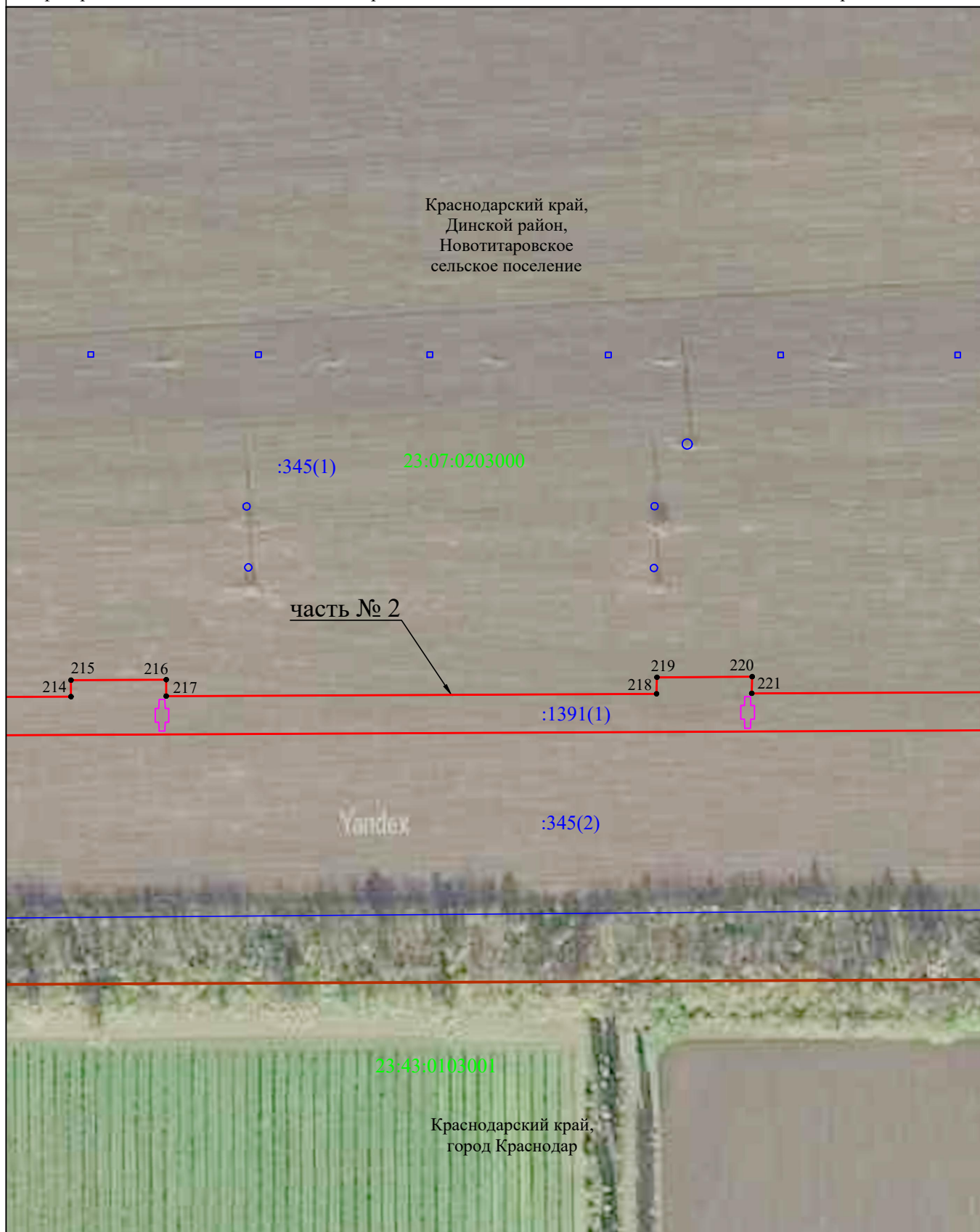

Система координат МСК-23, зона 1

Масштаб 1:2000

### Используемые условные знаки и обозначения:

- - граница публичного сервитута
- - - - проектное местоположение инженерного сооружения (опора ВЛ 110кВ)
- - граница кадастрового квартала
- - граница земельного участка, учтенного в ЕГРН
- = = = - границы административно - территориальных образований
- - наименования административно - территориальных образований
- 23:07:0000000 - кадастровый номер кадастрового квартала
- :456 - кадастровый номер земельного участка в кадастровом квартале
- 1 - обозначение характерной точки границы публичного сервитута

## Схема расположения границ публичного сервитута

Лист 16

Публичный сервитут для использования земель и земельных участков в целях строительства и эксплуатации объекта федерального значения «Внешнее электроснабжение НПС «Нововеличковская». ПС 110/6кВ. Строительство»

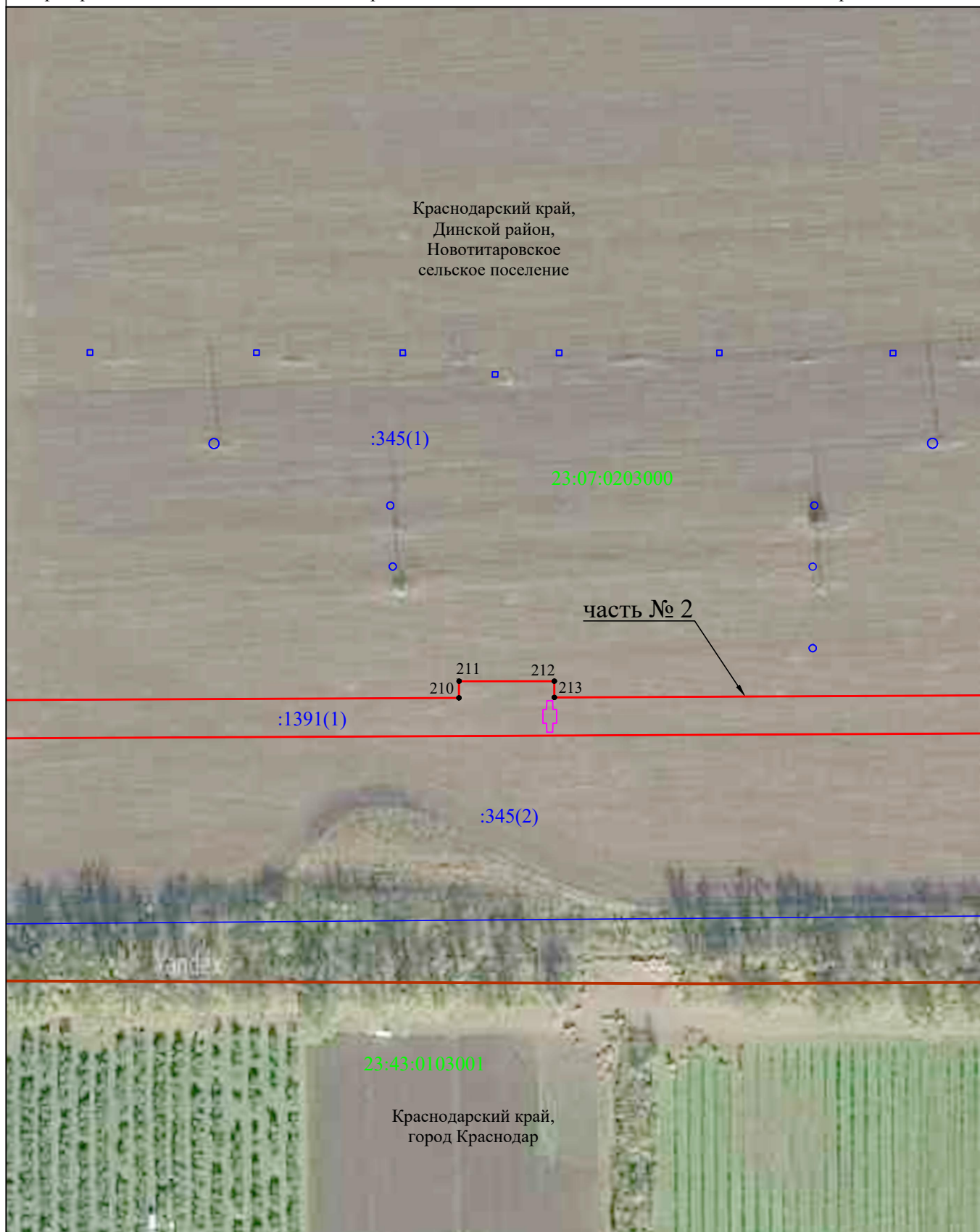

Система координат МСК-23, зона 1

Масштаб 1:2000

### Используемые условные знаки и обозначения:

- - граница публичного сервитута
- - проектное местоположение инженерного сооружения (опора ВЛ 110кВ)
- - граница кадастрового квартала
- - граница земельного участка, учтенного в ЕГРН
- - границы административно - территориальных образований
- Динской район
- 23:07:0000000 - наименование административно - территориальных образований
- :456 - кадастровый номер кадастрового квартала
- :456 - кадастровый номер земельного участка в кадастровом квартале
- 1 - обозначение характерной точки границы публичного сервитута

## Схема расположения границ публичного сервитута

Лист 17

Публичный сервитут для использования земель и земельных участков в целях строительства и эксплуатации объекта федерального значения «Внешнее электроснабжение НПС «Нововеличковская». ПС 110/6кВ. Строительство»

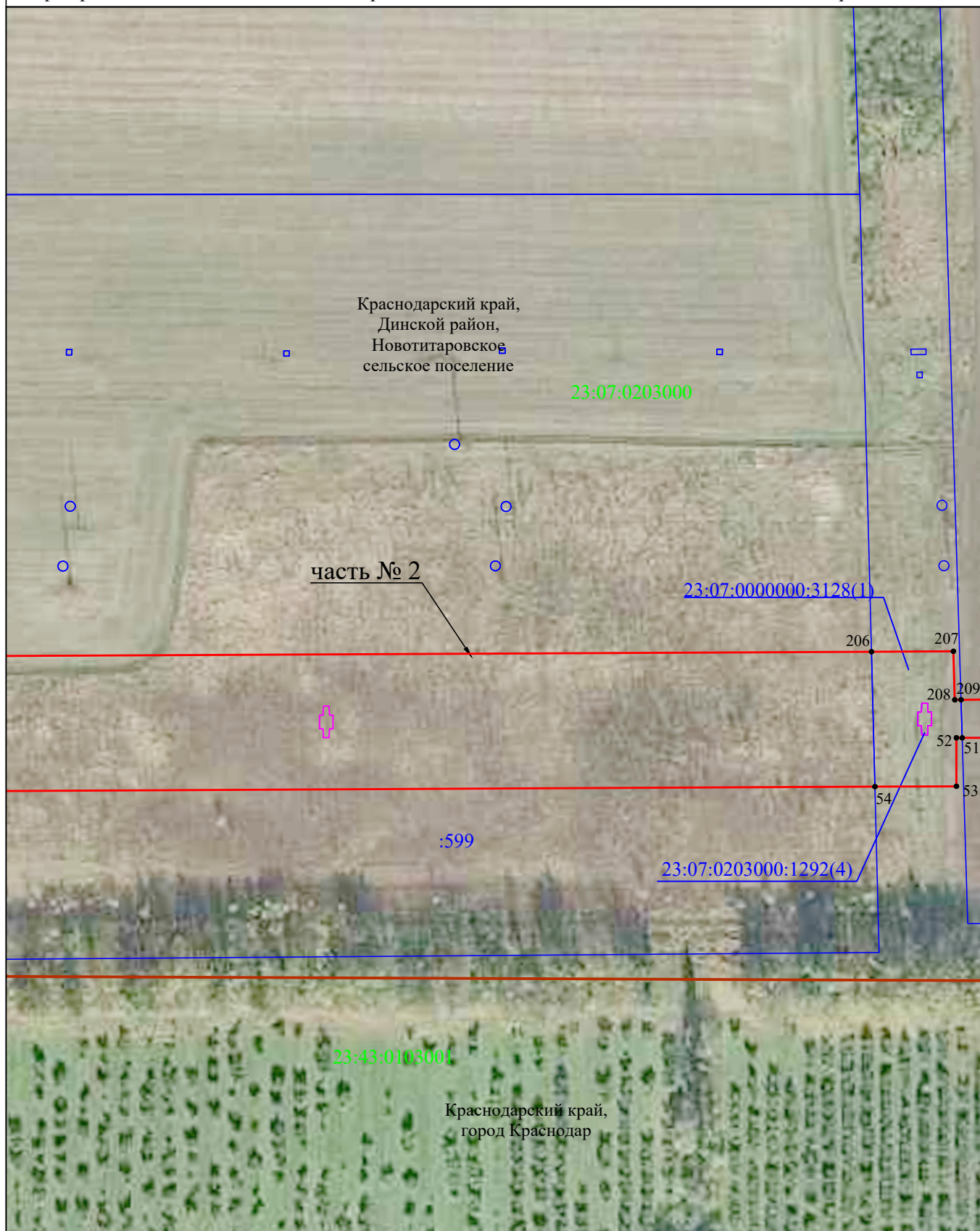

Система координат МСК-23, зона 1

Масштаб 1:2000

### Используемые условные знаки и обозначения:

- - граница публичного сервитута
- - проектное местоположение инженерного сооружения (опора ВЛ 110кВ)
- - граница кадастрового квартала
- - граница земельного участка, учтенного в ЕГРН
- - границы административно - территориальных образований
- - наименования административно - территориальных образований
- 23:07:0000000 - кадастровый номер кадастрового квартала
- :456 - кадастровый номер земельного участка в кадастровом квартале
- 1 - обозначение характерной точки границы публичного сервитута

## Схема расположения границ публичного сервитута

Лист 18

Публичный сервитут для использования земель и земельных участков в целях строительства и эксплуатации объекта федерального значения «Внешнее электроснабжение НПС «Нововеличковская». ПС 110/6кВ. Строительство»

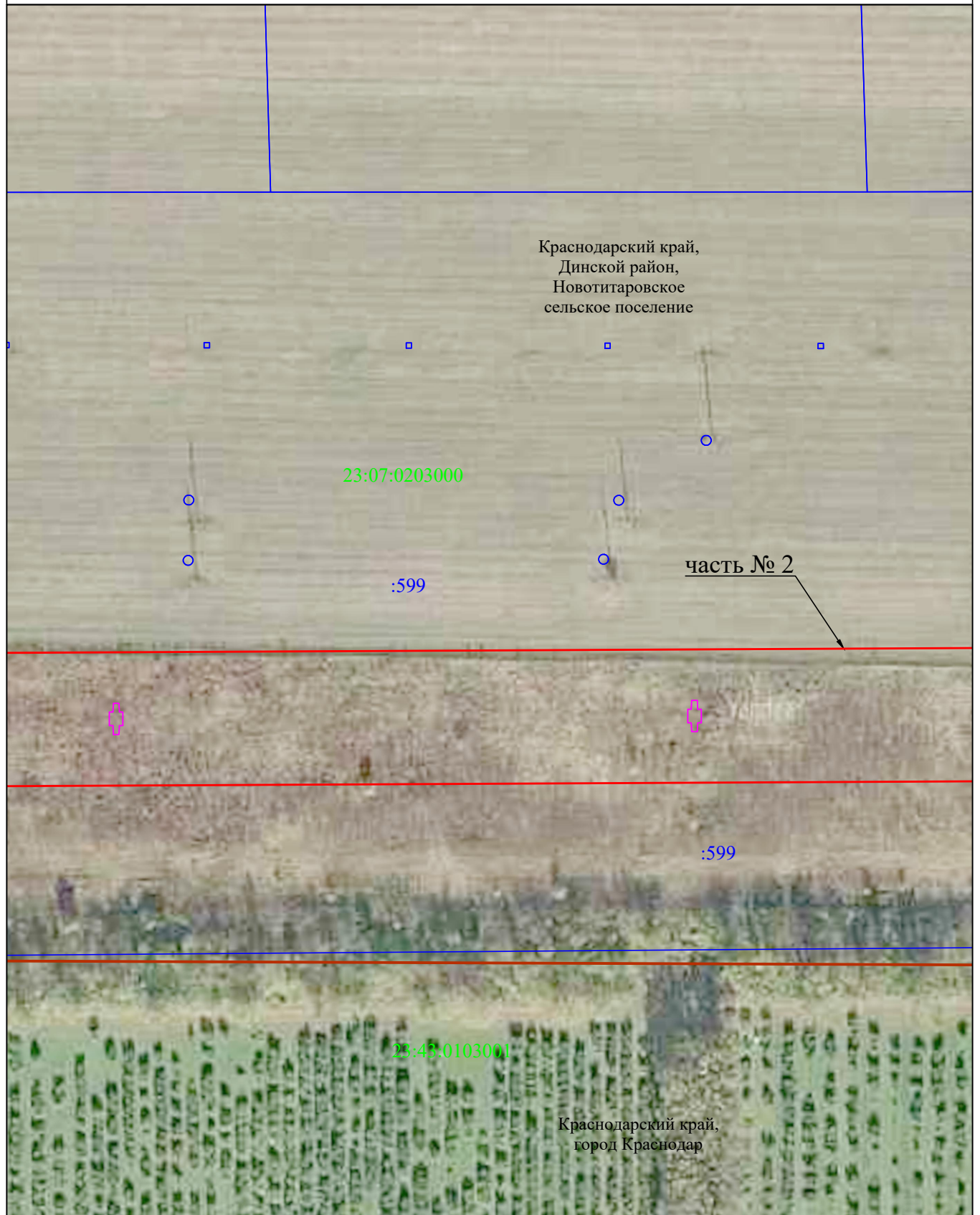

Система координат МСК-23, зона 1

Масштаб 1:2000

### Используемые условные знаки и обозначения:

- - граница публичного сервитута
- - - - проектное местоположение инженерного сооружения (опора ВЛ 110кВ)
- - граница кадастрового квартала
- - граница земельного участка, учтенного в ЕГРН
- - границы административно - территориальных образований
- Динской район - наименование административно - территориальных образований
- 23:07:0000000 - кадастровый номер кадастрового квартала
- :456 - кадастровый номер земельного участка в кадастровом квартале
- 1 - обозначение характерной точки границы публичного сервитута

## Схема расположения границ публичного сервитута

Лист 19

Публичный сервитут для использования земель и земельных участков в целях строительства и эксплуатации объекта федерального значения «Внешнее электроснабжение НПС «Нововеличковская». ПС 110/6кВ. Строительство»

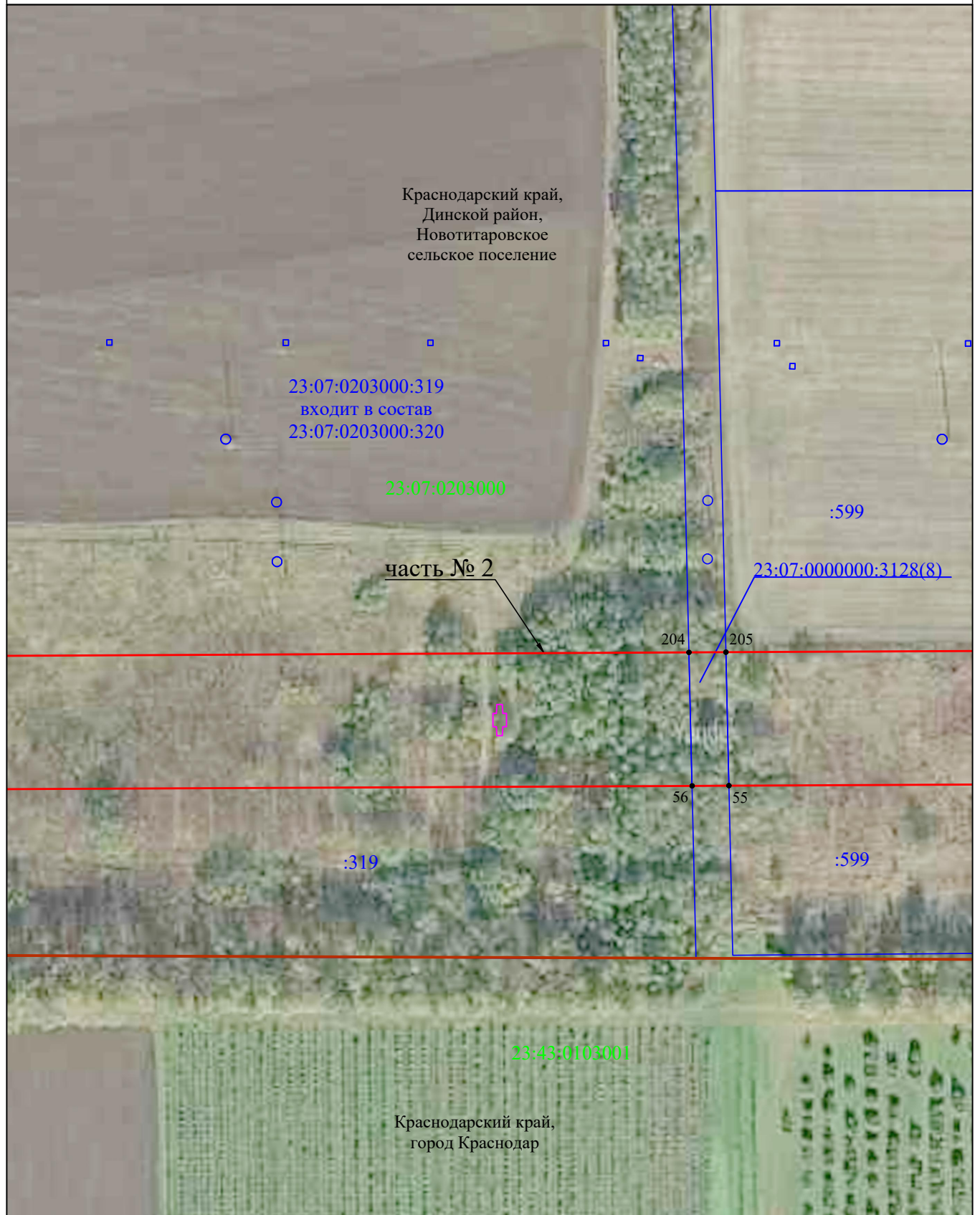

Система координат МСК-23, зона 1

Масштаб 1:2000

### Используемые условные знаки и обозначения:

- - граница публичного сервитута
- - проектное местоположение инженерного сооружения (опора ВЛ 110кВ)
- - граница кадастрового квартала
- - граница земельного участка, учтенного в ЕГРН
- - границы административно - территориальных образований
- - наименования административно - территориальных образований
- 23:07:0000000 - кадастровый номер кадастрового квартала
- :456 - кадастровый номер земельного участка в кадастровом квартале
- 1 - обозначение характерной точки границы публичного сервитута

## Схема расположения границ публичного сервитута

Лист 20

Публичный сервитут для использования земель и земельных участков в целях строительства и эксплуатации объекта федерального значения «Внешнее электроснабжение НПС «Нововеличковская». ПС 110/6кВ. Строительство»

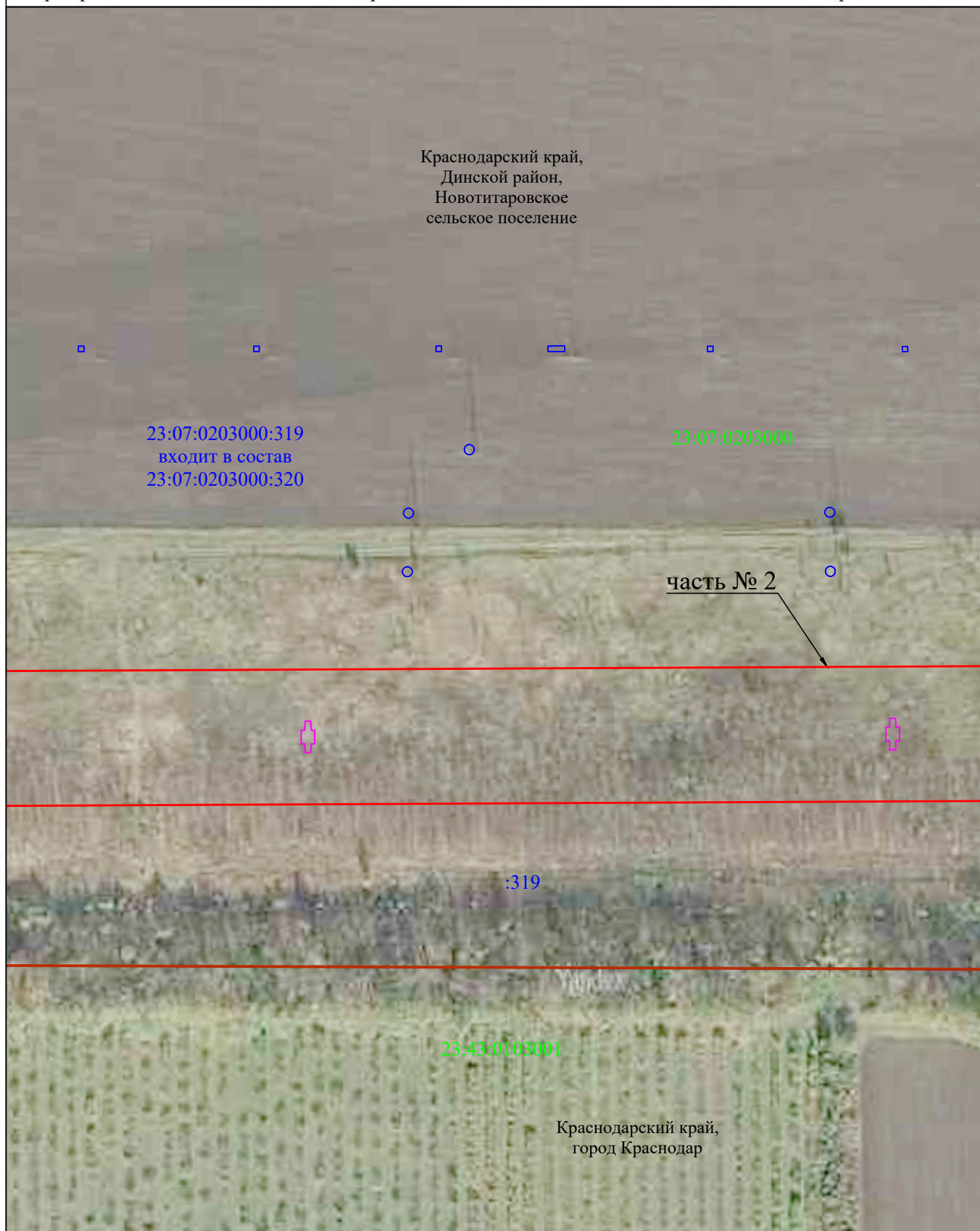

Система координат МСК-23, зона 1

Масштаб 1:2000

### Используемые условные знаки и обозначения:

- - граница публичного сервитута
- - проектное местоположение инженерного сооружения (опора ВЛ 110кВ)
- - граница кадастрового квартала
- - граница земельного участка, учтенного в ЕГРН
- - границы административно - территориальных образований
- Динской район
- 23:07:0000000 - наименование административно - территориальных образований
- :456 - кадастровый номер кадастрового квартала
- 1 - кадастровый номер земельного участка в кадастровом квартале
- 1 - обозначение характерной точки границы публичного сервитута

## Схема расположения границ публичного сервитута

Лист 21

Публичный сервитут для использования земель и земельных участков в целях строительства и эксплуатации объекта федерального значения «Внешнее электроснабжение НПС «Нововеличковская». ПС 110/6кВ. Строительство»

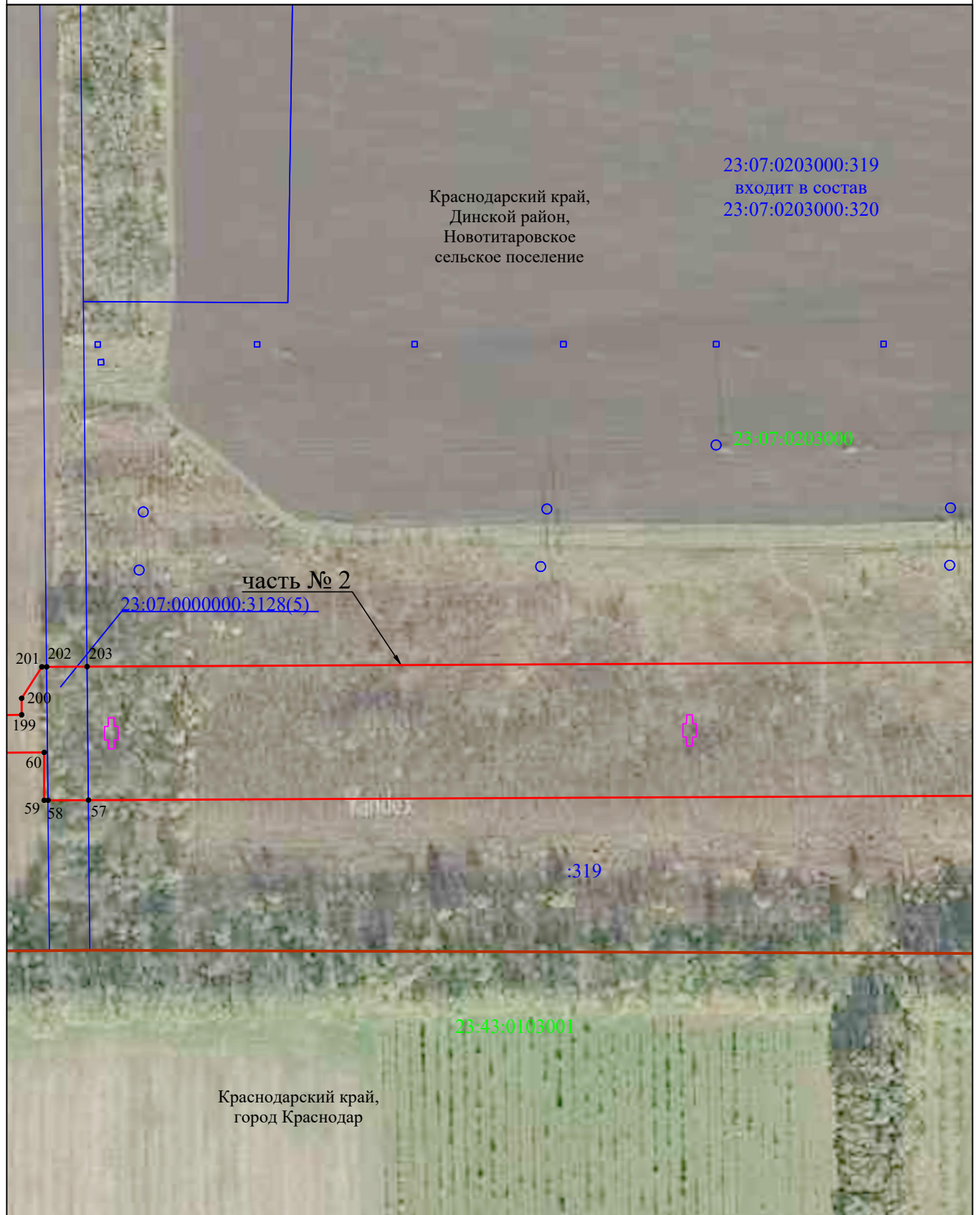

Система координат МСК-23, зона 1

Масштаб 1:2000

### Используемые условные знаки и обозначения:

- - граница публичного сервитута
- - проектное местоположение инженерного сооружения (опора ВЛ 110кВ)
- - граница кадастрового квартала
- - граница земельного участка, учтенного в ЕГРН
- - границы административно - территориальных образований
- - наименования административно - территориальных образований
- 23:07:0000000 - кадастровый номер кадастрового квартала
- :456 - кадастровый номер земельного участка в кадастровом квартале
- 1 - обозначение характерной точки границы публичного сервитута

## Схема расположения границ публичного сервитута

Лист 22

Публичный сервитут для использования земель и земельных участков в целях строительства и эксплуатации объекта федерального значения «Внешнее электроснабжение НПС «Нововеличковская». ПС 110/6кВ. Строительство»

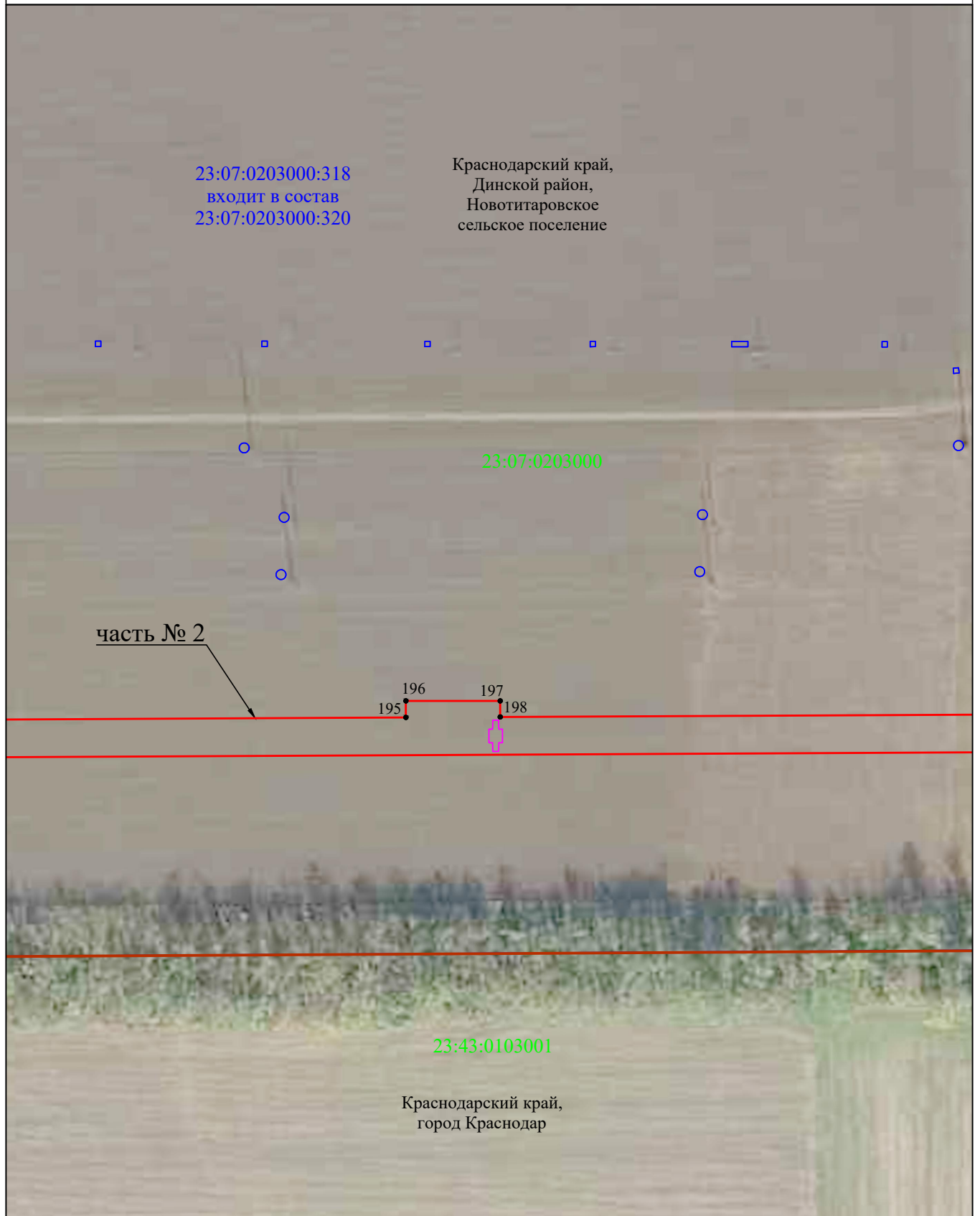

Система координат МСК-23, зона 1

Масштаб 1:2000

### Используемые условные знаки и обозначения:

- - граница публичного сервитута
- - - - проектное местоположение инженерного сооружения (опора ВЛ 110кВ)
- - граница кадастрового квартала
- - граница земельного участка, учтенного в ЕГРН
- - границы административно - территориальных образований
- - наименования административно - территориальных образований
- 23:07:0000000 - кадастровый номер кадастрового квартала
- :456 - кадастровый номер земельного участка в кадастровом квартале
- 1 - обозначение характерной точки границы публичного сервитута



## Схема расположения границ публичного сервитута

Лист 23

Публичный сервитут для использования земель и земельных участков в целях строительства и эксплуатации объекта федерального значения «Внешнее электроснабжение НПС «Нововеличковская». ПС 110/6кВ. Строительство»

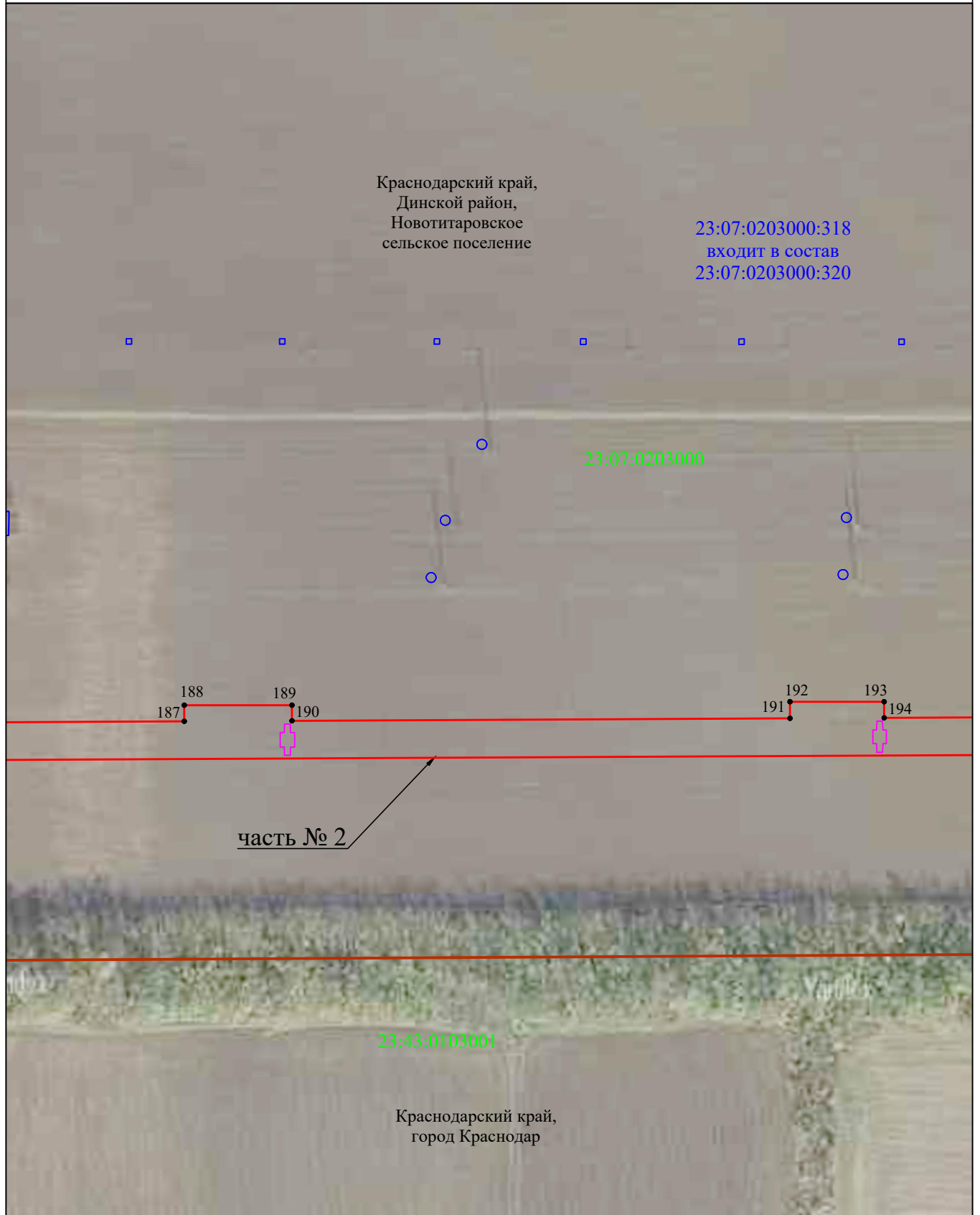

Система координат МСК-23, зона 1

Масштаб 1:2000

### Используемые условные знаки и обозначения:

- - граница публичного сервитута
- - - - проектное местоположение инженерного сооружения (опора ВЛ 110кВ)
- - граница кадастрового квартала
- - граница земельного участка, учтенного в ЕГРН
- = = = - границы административно - территориальных образований
- - наименования административно - территориальных образований
- 23:07:0000000 - кадастровый номер кадастрового квартала
- :456 - кадастровый номер земельного участка в кадастровом квартале
- 1 - обозначение характерной точки границы публичного сервитута

## Схема расположения границ публичного сервитута

Лист 24

Публичный сервитут для использования земель и земельных участков в целях строительства и эксплуатации объекта федерального значения «Внешнее электроснабжение НПС «Нововеличковская». ПС 110/6кВ. Строительство»

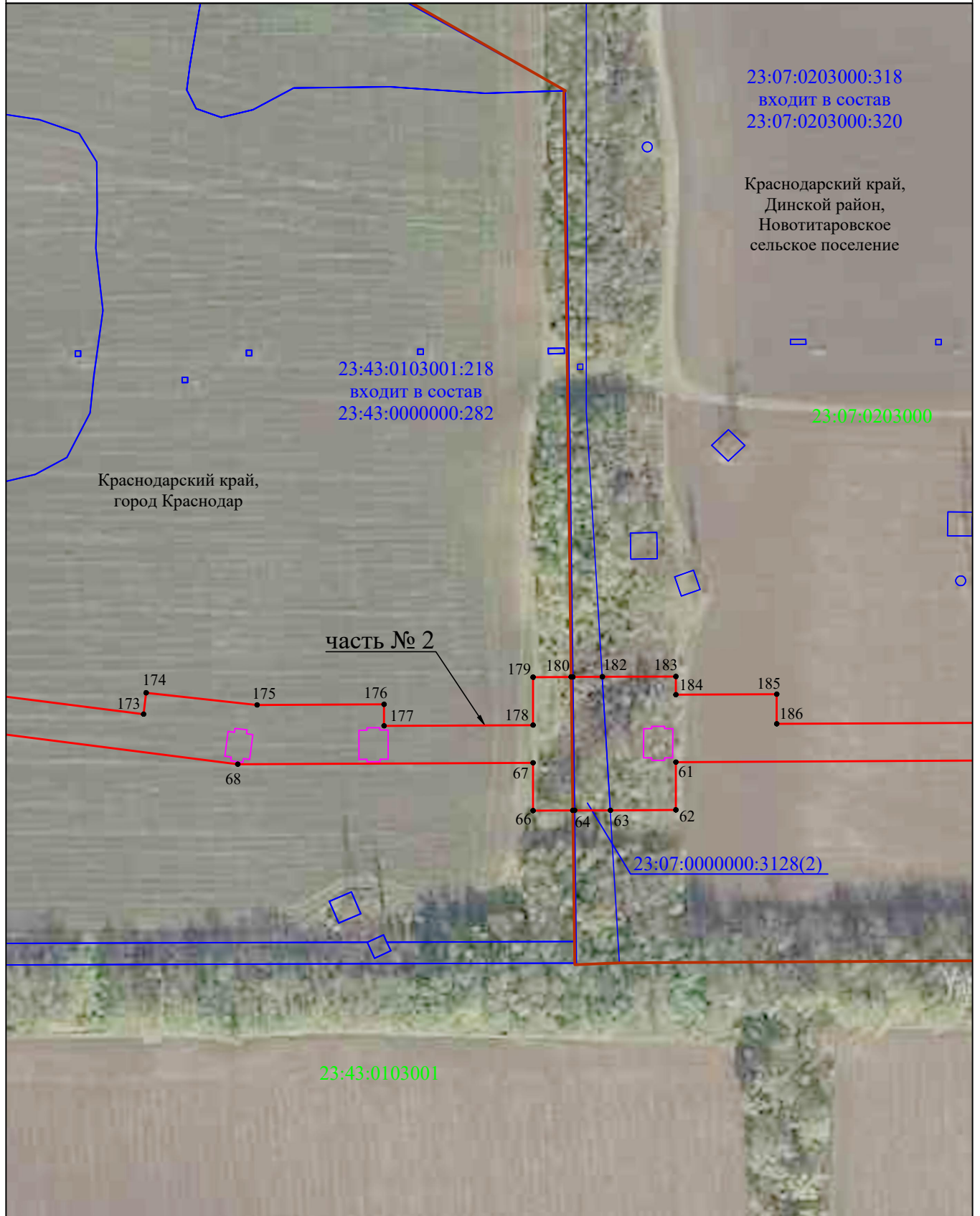

Система координат МСК-23, зона 1

Масштаб 1:2000

### Используемые условные знаки и обозначения:

- - граница публичного сервитута
- - проектное местоположение инженерного сооружения (опора ВЛ 110кВ)
- - граница кадастрового квартала
- - граница земельного участка, учтенного в ЕГРН
- - границы административно - территориальных образований
- - наименования административно - территориальных образований
- 23:07:0000000:456 - кадастровый номер кадастрового квартала
- 23:07:0000000:456 - кадастровый номер земельного участка в кадастровом квартале
- 1 - обозначение характерной точки границы публичного сервитута

### Схема расположения границ публичного сервитута

Лист 25

Публичный сервитут для использования земель и земельных участков в целях строительства и эксплуатации объекта федерального значения «Внешнее электроснабжение НПС «Нововеличковская». ПС 110/6кВ. Строительство»

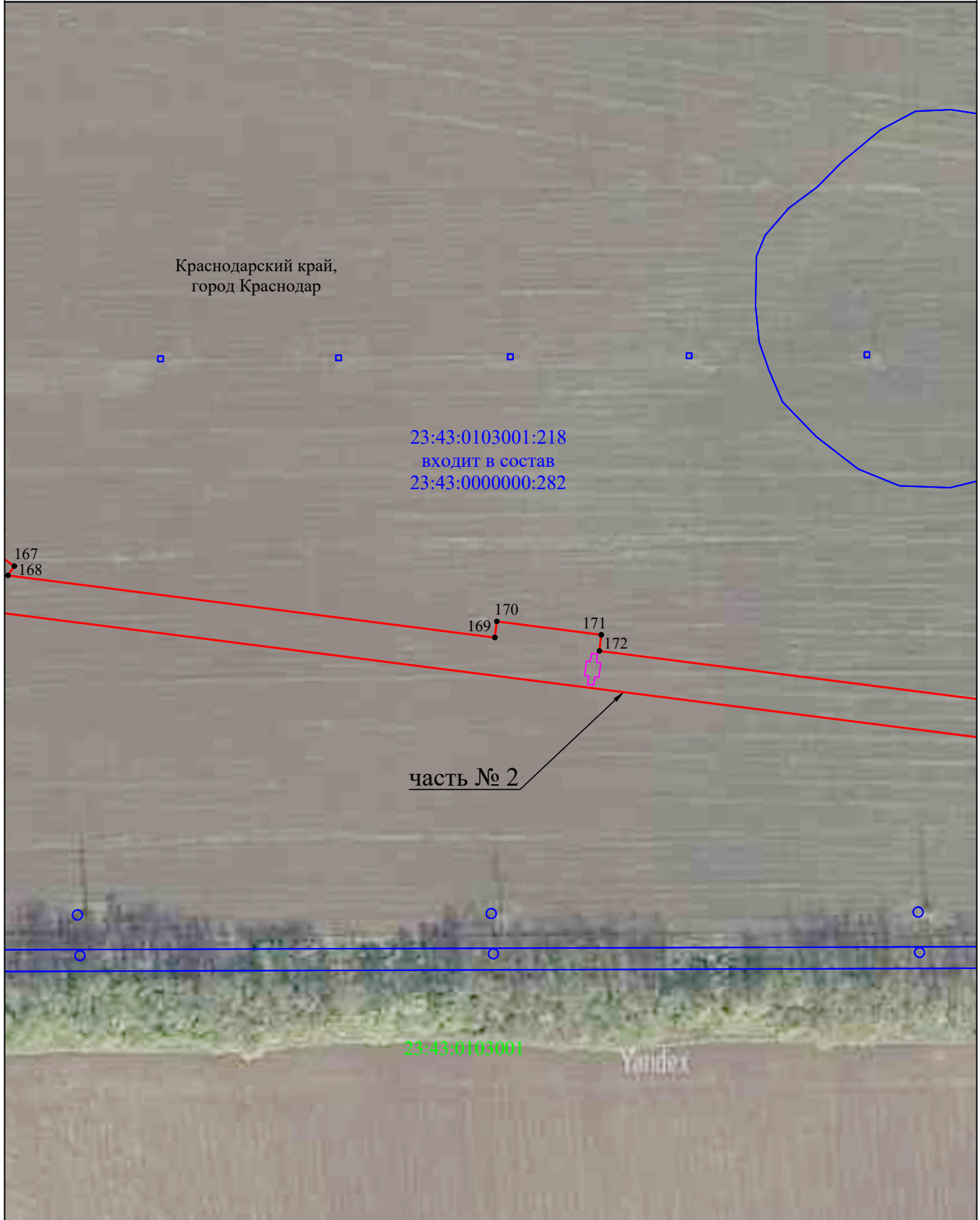

Система координат МСК-23, зона 1

Масштаб 1:2000

#### Используемые условные знаки и обозначения:

- - граница публичного сервитута
- - проектное местоположение инженерного сооружения (опора ВЛ 110кВ)
- - граница кадастрового квартала
- - граница земельного участка, учтенного в ЕГРН
- Динской район - наименования административно - территориальных образований
- 23:07:0000000 - кадастровый номер кадастрового квартала
- :456 - кадастровый номер земельного участка в кадастровом квартале
- 1 - обозначение характерной точки границы публичного сервитута

### Схема расположения границ публичного сервитута

Лист 26

Публичный сервитут для использования земель и земельных участков в целях строительства и эксплуатации объекта федерального значения «Внешнее электроснабжение НПС «Нововеличковская». ПС 110/6кВ. Строительство»

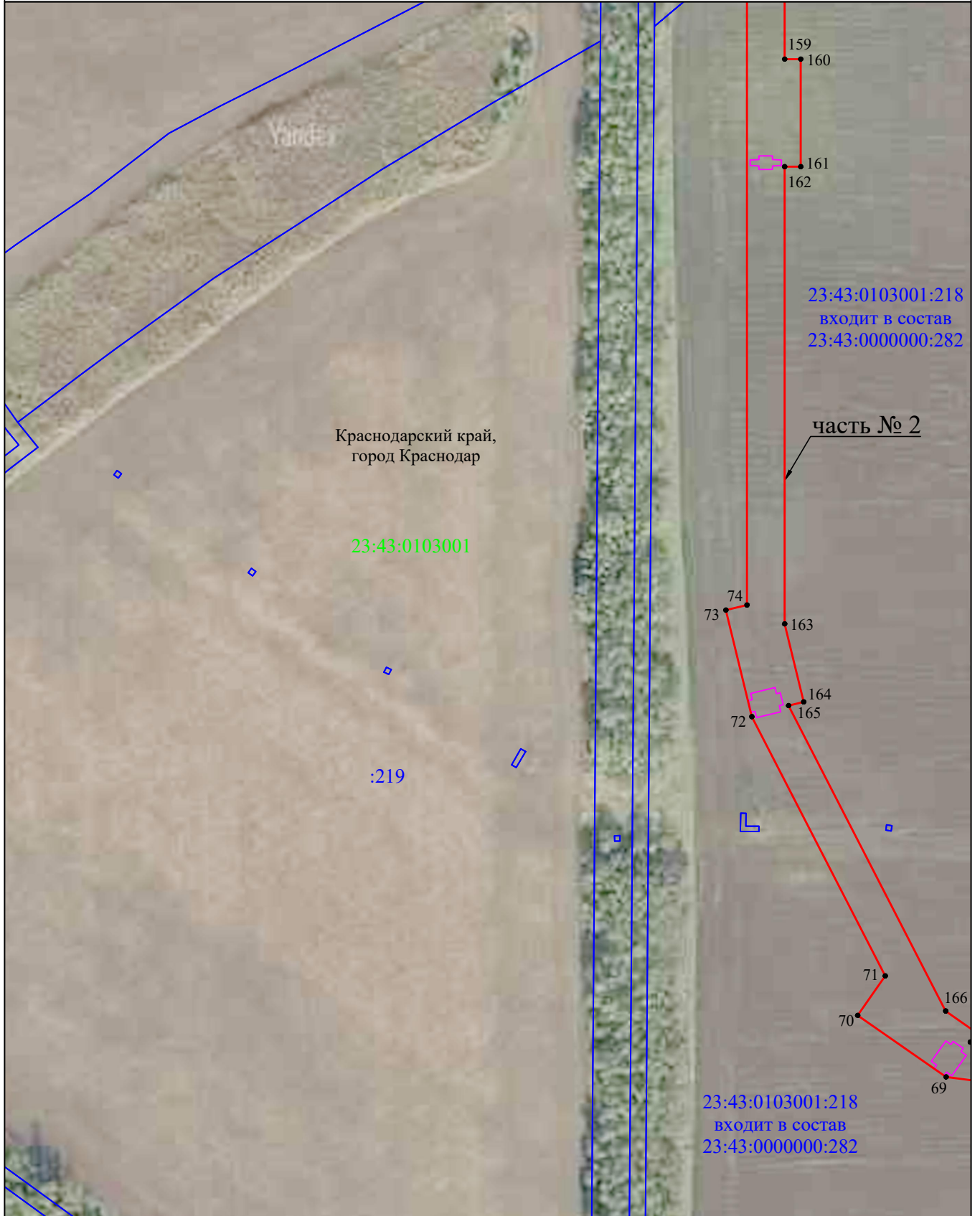

Система координат МСК-23, зона 1

Масштаб 1:2000

#### Используемые условные знаки и обозначения:

- - граница публичного сервитута
- - - - проектное местоположение инженерного сооружения (опора ВЛ 110кВ)
- - граница кадастрового квартала
- - граница земельного участка, учтенного в ЕГРН
- - наименования административно - территориальных образований
- 23:07:0000000 - кадастровый номер кадастрового квартала
- :456 - кадастровый номер земельного участка в кадастровом квартале
- 1 - обозначение характерной точки границы публичного сервитута



## Схема расположения границ публичного сервитута

Лист 28

Публичный сервитут для использования земель и земельных участков в целях строительства и эксплуатации объекта федерального значения «Внешнее электроснабжение НПС «Нововеличковская». ПС 110/6кВ. Строительство»

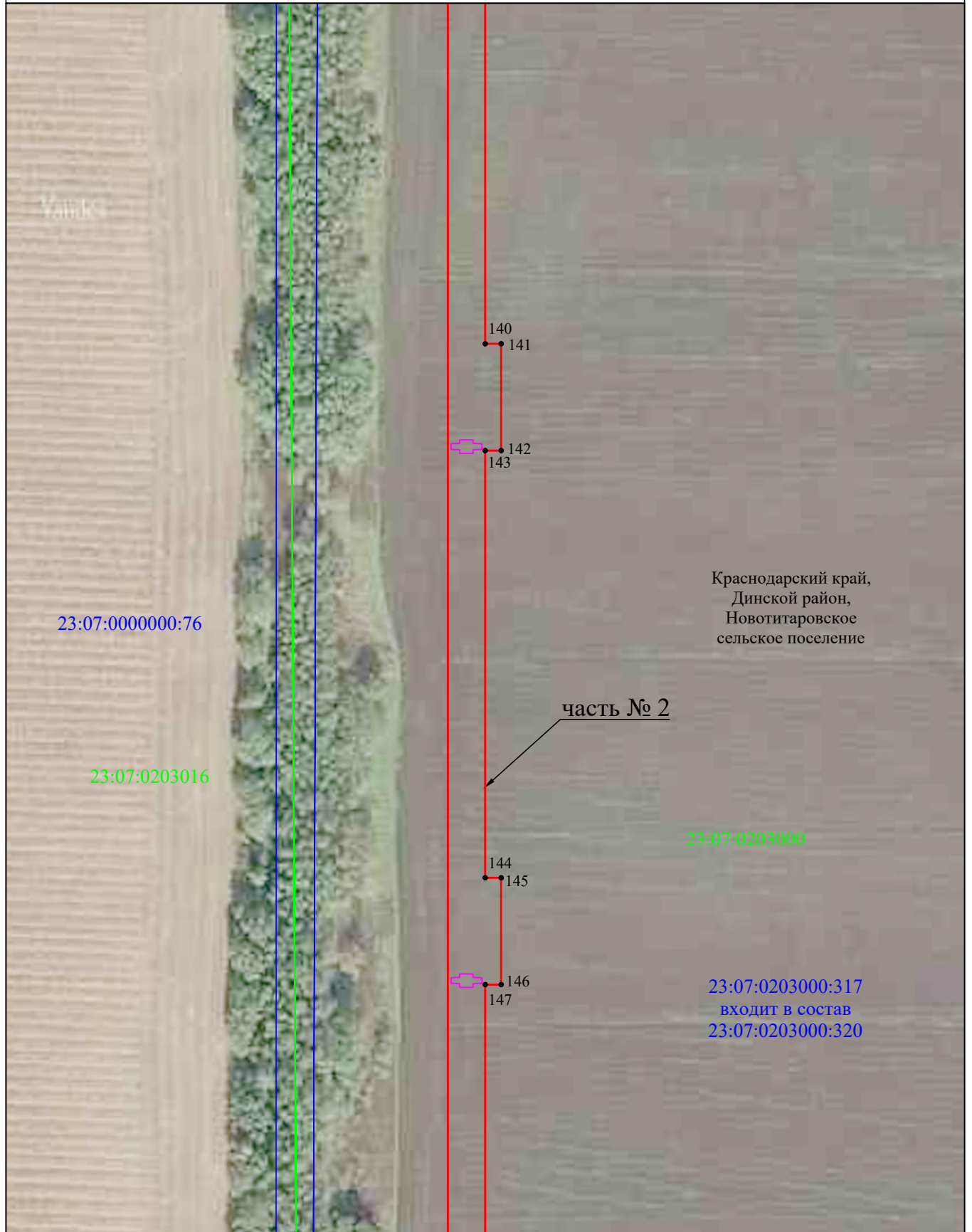

Система координат МСК-23, зона 1

Масштаб 1:2000

### Используемые условные знаки и обозначения:

- - граница публичного сервитута
- - проектное местоположение инженерного сооружения (опора ВЛ 110кВ)
- - граница кадастрового квартала
- - граница земельного участка, учтенного в ЕГРН
- Динской район - наименования административно - территориальных образований
- 23:07:0000000 - кадастровый номер кадастрового квартала
- :456 - кадастровый номер земельного участка в кадастровом квартале
- 1 - обозначение характерной точки границы публичного сервитута

## Схема расположения границ публичного сервитута

Лист 29

Публичный сервитут для использования земель и земельных участков в целях строительства и эксплуатации объекта федерального значения «Внешнее электроснабжение НПС «Нововеличковская». ПС 110/6кВ. Строительство»

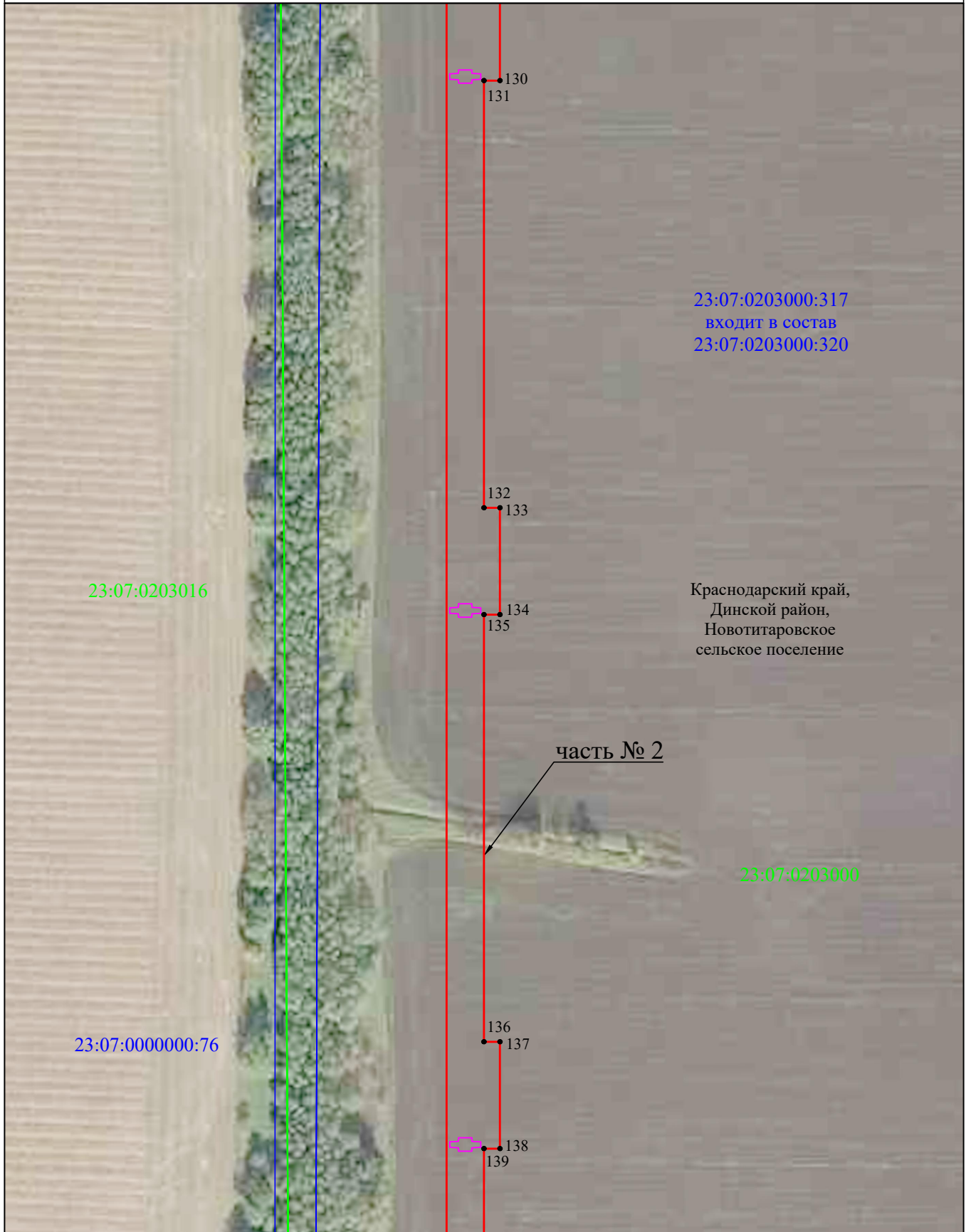

Система координат МСК-23, зона 1

Масштаб 1:2000

### Используемые условные знаки и обозначения:

- - граница публичного сервитута
- - проектное местоположение инженерного сооружения (опора ВЛ 110кВ)
- - граница кадастрового квартала
- - граница земельного участка, учтенного в ЕГРН
- - наименования административно - территориальных образований
- 23:07:0000000 - кадастровый номер кадастрового квартала
- :456 - кадастровый номер земельного участка в кадастровом квартале
- 1 - обозначение характерной точки границы публичного сервитута

## Схема расположения границ публичного сервитута

Лист 30

Публичный сервитут для использования земель и земельных участков в целях строительства и эксплуатации объекта федерального значения «Внешнее электроснабжение НПС «Нововеличковская». ПС 110/6кВ. Строительство»

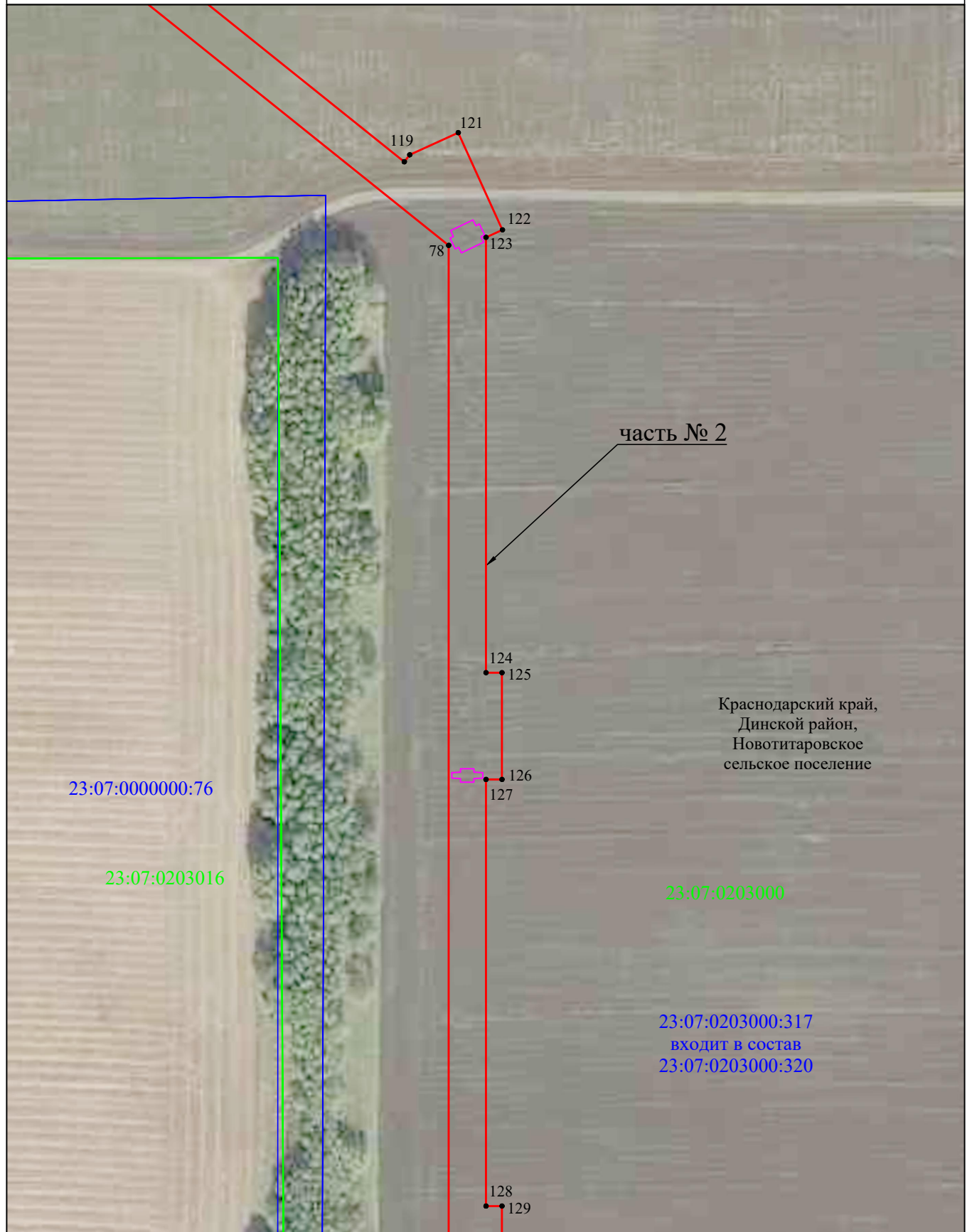

Система координат МСК-23, зона 1

Масштаб 1:2000

### Используемые условные знаки и обозначения:

- - граница публичного сервитута
- - проектное местоположение инженерного сооружения (опора ВЛ 110кВ)
- - граница кадастрового квартала
- - граница земельного участка, учтенного в ЕГРН
- - наименования административно - территориальных образований
- 23:07:0000000 - кадастровый номер кадастрового квартала
- :456 - кадастровый номер земельного участка в кадастровом квартале
- 1 - обозначение характерной точки границы публичного сервитута



## Схема расположения границ публичного сервитута

Лист 31

Публичный сервитут для использования земель и земельных участков в целях строительства и эксплуатации объекта федерального значения «Внешнее электроснабжение НПС «Нововеличковская». ПС 110/6кВ. Строительство»

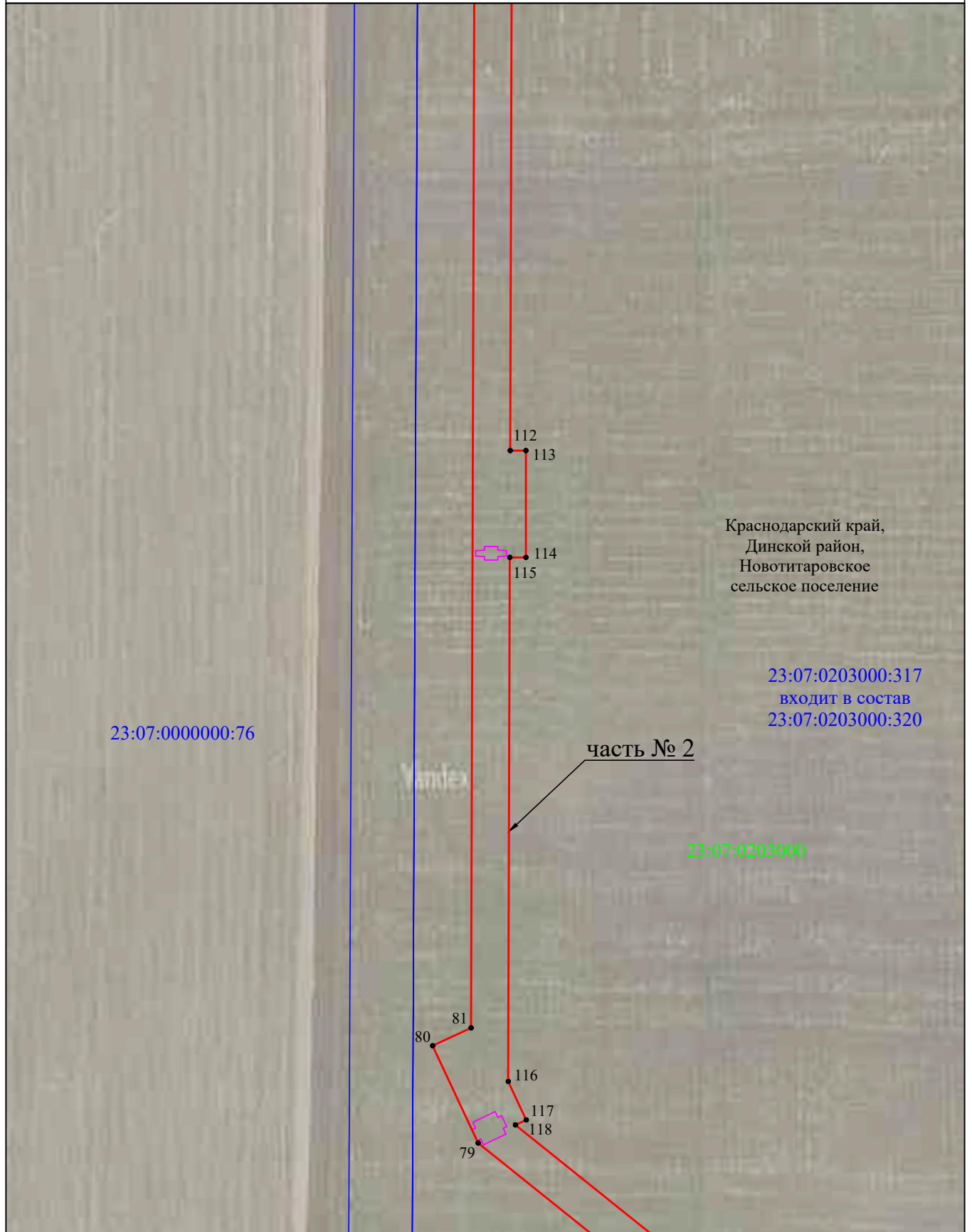

Система координат МСК-23, зона 1

Масштаб 1:2000

### Используемые условные знаки и обозначения:

- - граница публичного сервитута
- - - - проектное местоположение инженерного сооружения (опора ВЛ 110кВ)
- - - - граница кадастрового квартала
- - граница земельного участка, учтенного в ЕГРН
- - наименования административно - территориальных образований
- 23:07:0000000 - кадастровый номер кадастрового квартала
- :456 - кадастровый номер земельного участка в кадастровом квартале
- 1 - обозначение характерной точки границы публичного сервитута

## Схема расположения границ публичного сервитута

Лист 32

Публичный сервитут для использования земель и земельных участков в целях строительства и эксплуатации объекта федерального значения «Внешнее электроснабжение НПС «Нововеличковская». ПС 110/6кВ. Строительство»

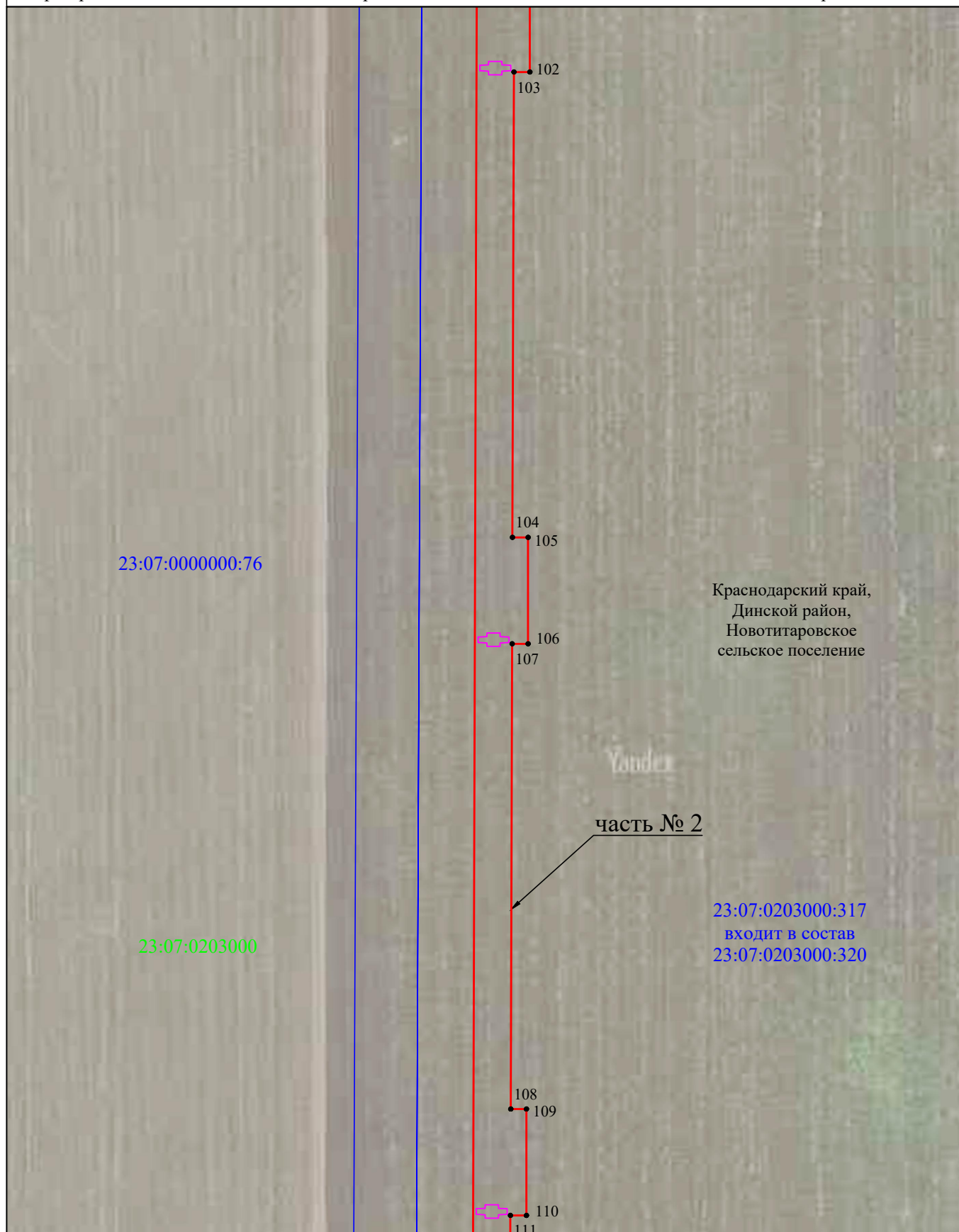

Система координат МСК-23, зона 1

Масштаб 1:2000

### Используемые условные знаки и обозначения:

- - граница публичного сервитута
- - проектное местоположение инженерного сооружения (опора ВЛ 110кВ)
- - граница кадастрового квартала
- - граница земельного участка, учтенного в ЕГРН
- - наименования административно - территориальных образований
- 23:07:0000000 - кадастровый номер кадастрового квартала
- :456 - кадастровый номер земельного участка в кадастровом квартале
- 1 - обозначение характерной точки границы публичного сервитута

## Схема расположения границ публичного сервитута

Лист 33

Публичный сервитут для использования земель и земельных участков в целях строительства и эксплуатации объекта федерального значения «Внешнее электроснабжение НПС «Нововеличковская». ПС 110/6кВ. Строительство»

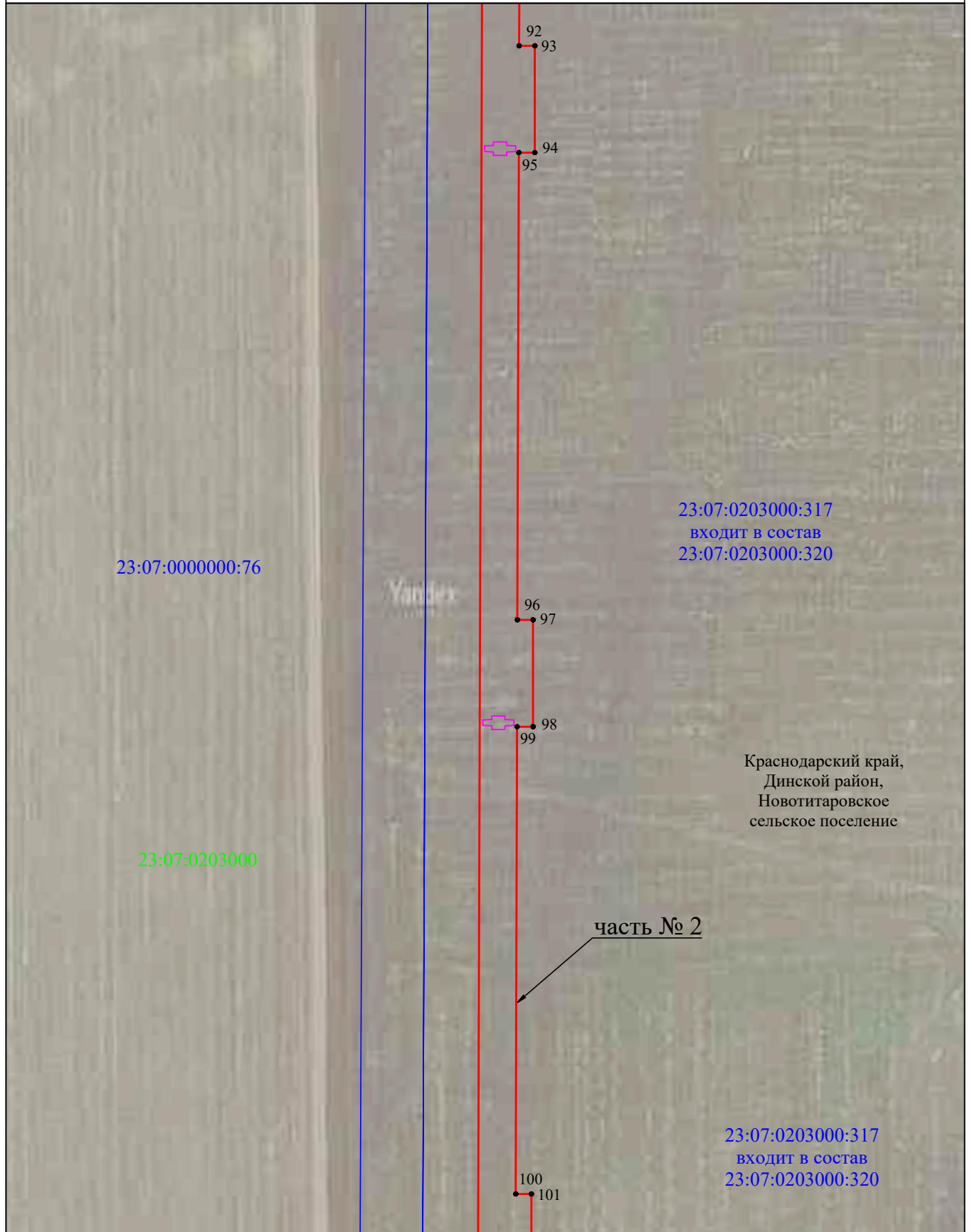

Система координат МСК-23, зона 1

Масштаб 1:2000

### Используемые условные знаки и обозначения:

- - граница публичного сервитута
- - проектное местоположение инженерного сооружения (опора ВЛ 110кВ)
- - граница кадастрового квартала
- - граница земельного участка, учтенного в ЕГРН
- - наименования административно - территориальных образований
- 23:07:0000000 - кадастровый номер административно - территориальных образований
- :456 - кадастровый номер земельного участка в кадастровом квартале
- 1 - обозначение характерной точки границы публичного сервитута

## Схема расположения границ публичного сервитута

Лист 34

Публичный сервитут для использования земель и земельных участков в целях строительства и эксплуатации объекта федерального значения «Внешнее электроснабжение НПС «Нововеличковская». ПС 110/6кВ. Строительство»

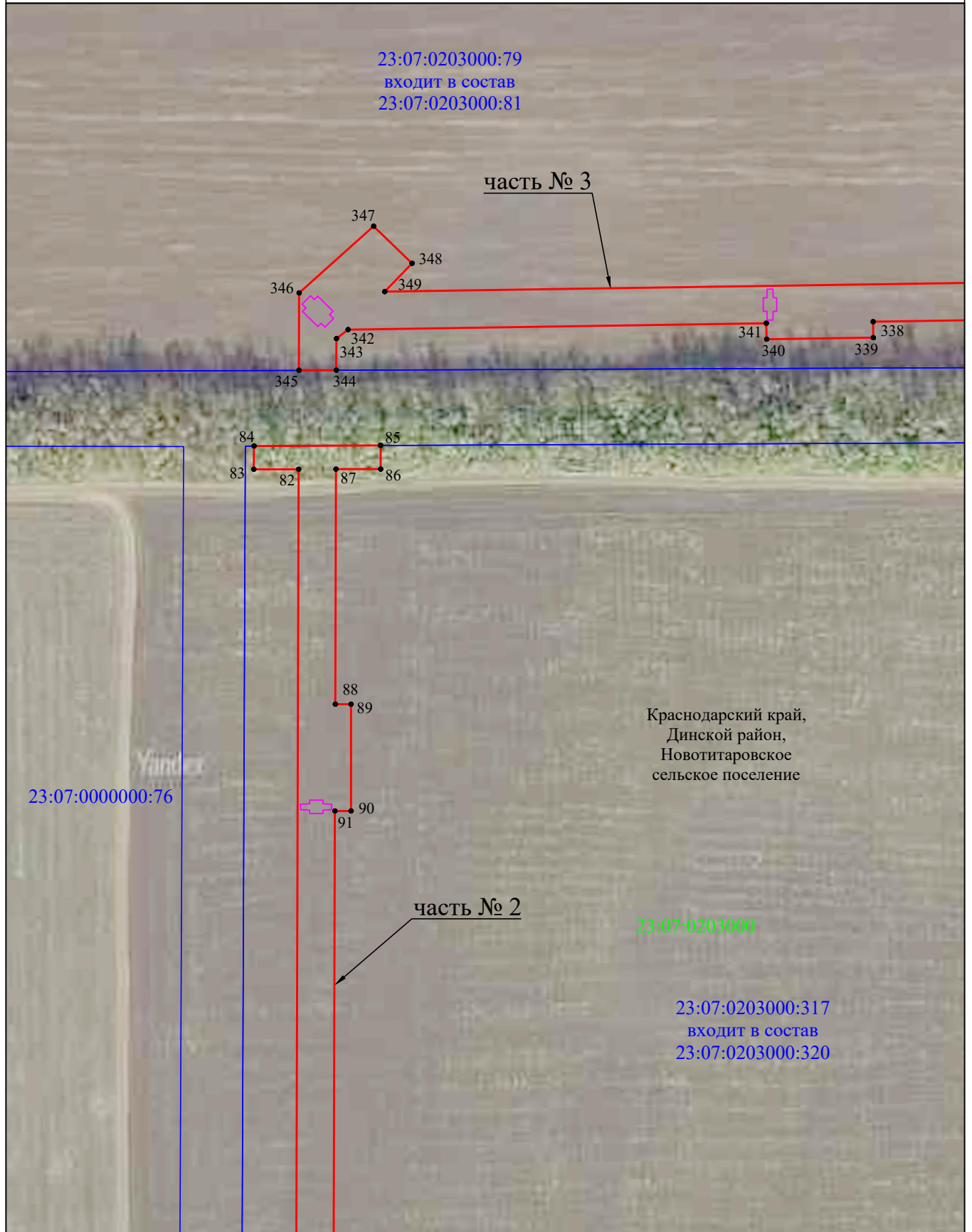

Система координат МСК-23, зона 1

Масштаб 1:2000

### Используемые условные знаки и обозначения:

- - граница публичного сервитута
- - проектное местоположение инженерного сооружения (опора ВЛ 110кВ)
- - граница кадастрового квартала
- - граница земельного участка, учтенного в ЕГРН
- - наименования административно - территориальных образований
- 23:07:0000000 - кадастровый номер кадастрового квартала
- :456 - кадастровый номер земельного участка в кадастровом квартале
- 1 - обозначение характерной точки границы публичного сервитута

### Схема расположения границ публичного сервитута

Лист 35

Публичный сервитут для использования земель и земельных участков в целях строительства и эксплуатации объекта федерального значения «Внешнее электроснабжение НПС «Нововеличковская». ПС 110/6кВ. Строительство»

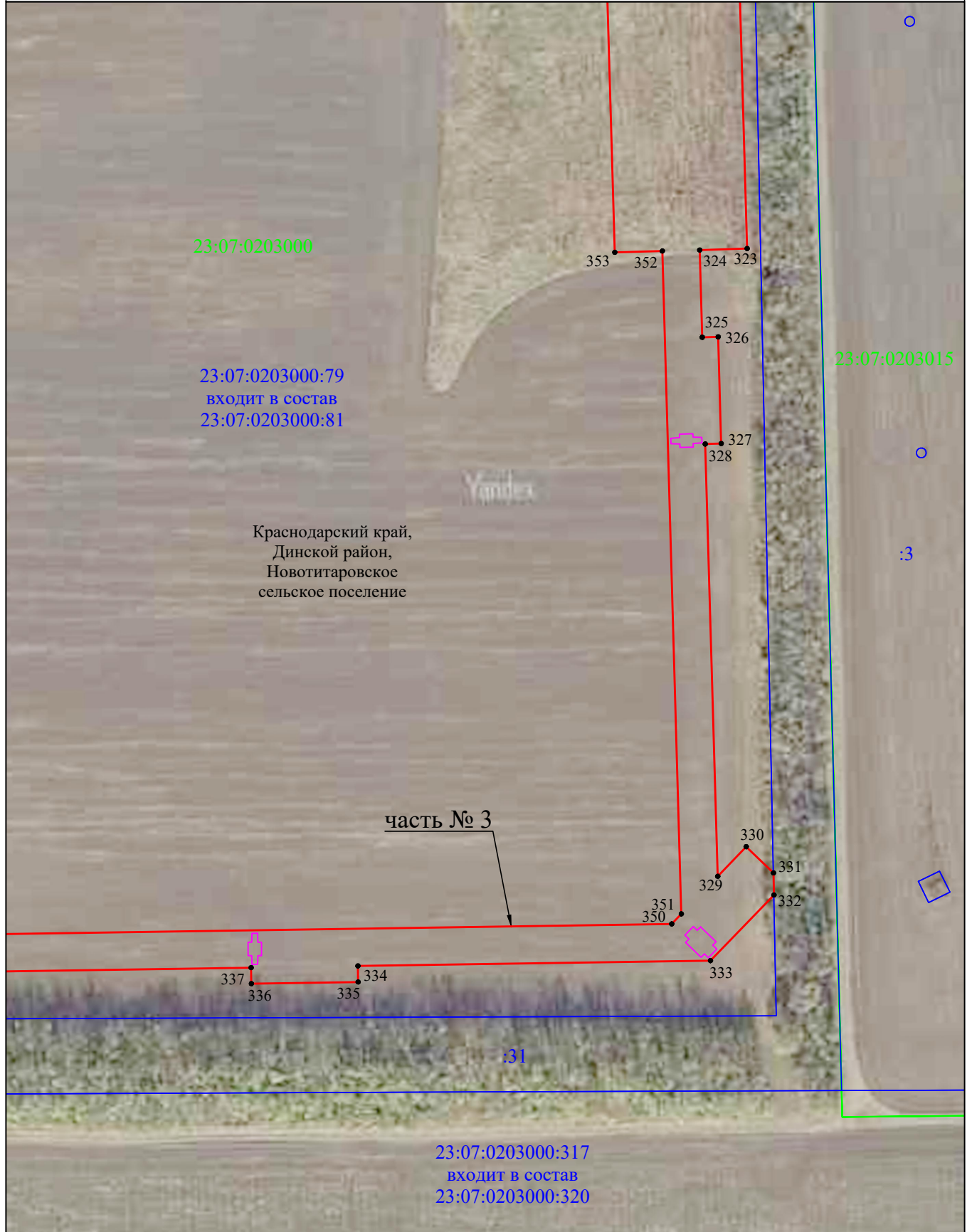

Система координат МСК-23, зона 1

Масштаб 1:2000

#### Используемые условные знаки и обозначения:

- - граница публичного сервитута
- - проектное местоположение инженерного сооружения (опора ВЛ 110кВ)
- - граница кадастрового квартала
- - граница земельного участка, учтенного в ЕГРН
- - наименования административно - территориальных образований
- 23:07:0000000 - кадастровый номер кадастрового квартала
- :456 - кадастровый номер земельного участка в кадастровом квартале
- 1 - обозначение характерной точки границы публичного сервитута

## Схема расположения границ публичного сервитута

Лист 36

Публичный сервитут для использования земель и земельных участков в целях строительства и эксплуатации объекта федерального значения «Внешнее электроснабжение НПС «Нововеличковская». ПС 110/6кВ. Строительство»

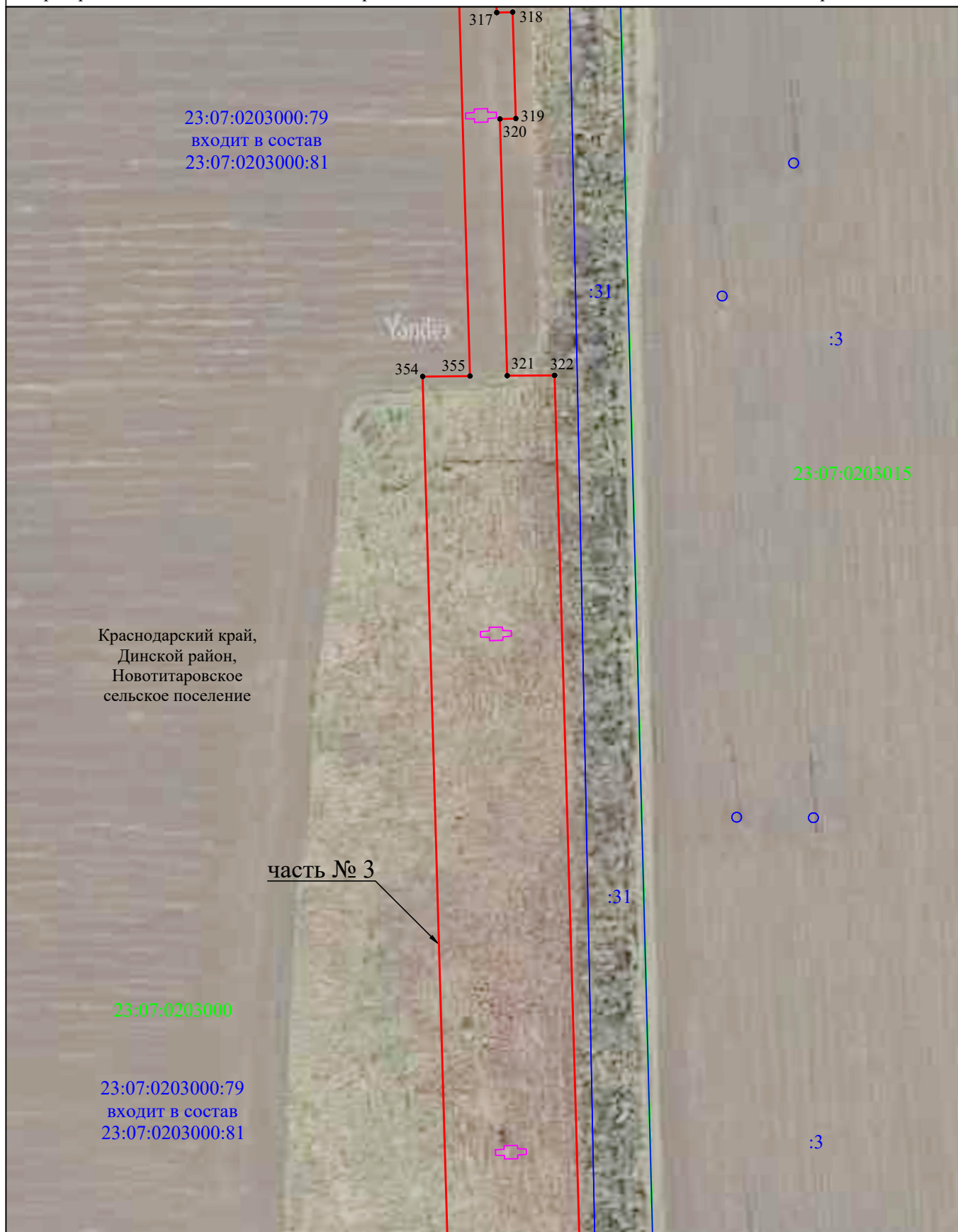

Краснодарский край,  
Динской район,  
Новотитаровское  
сельское поселение

часть № 3

Система координат МСК-23, зона 1

Масштаб 1:2000

### Используемые условные знаки и обозначения:

- - граница публичного сервитута
- - проектное местоположение инженерного сооружения (опора ВЛ 110кВ)
- - граница кадастрового квартала
- - граница земельного участка, учтенного в ЕГРН
- - наименования административно - территориальных образований
- 23:07:0000000 - кадастровый номер кадастрового квартала
- :456 - кадастровый номер земельного участка в кадастровом квартале
- 1 - обозначение характерной точки границы публичного сервитута

## Схема расположения границ публичного сервитута

Лист 37

Публичный сервитут для использования земель и земельных участков в целях строительства и эксплуатации объекта федерального значения «Внешнее электроснабжение НПС «Нововеличковская». ПС 110/6кВ. Строительство»

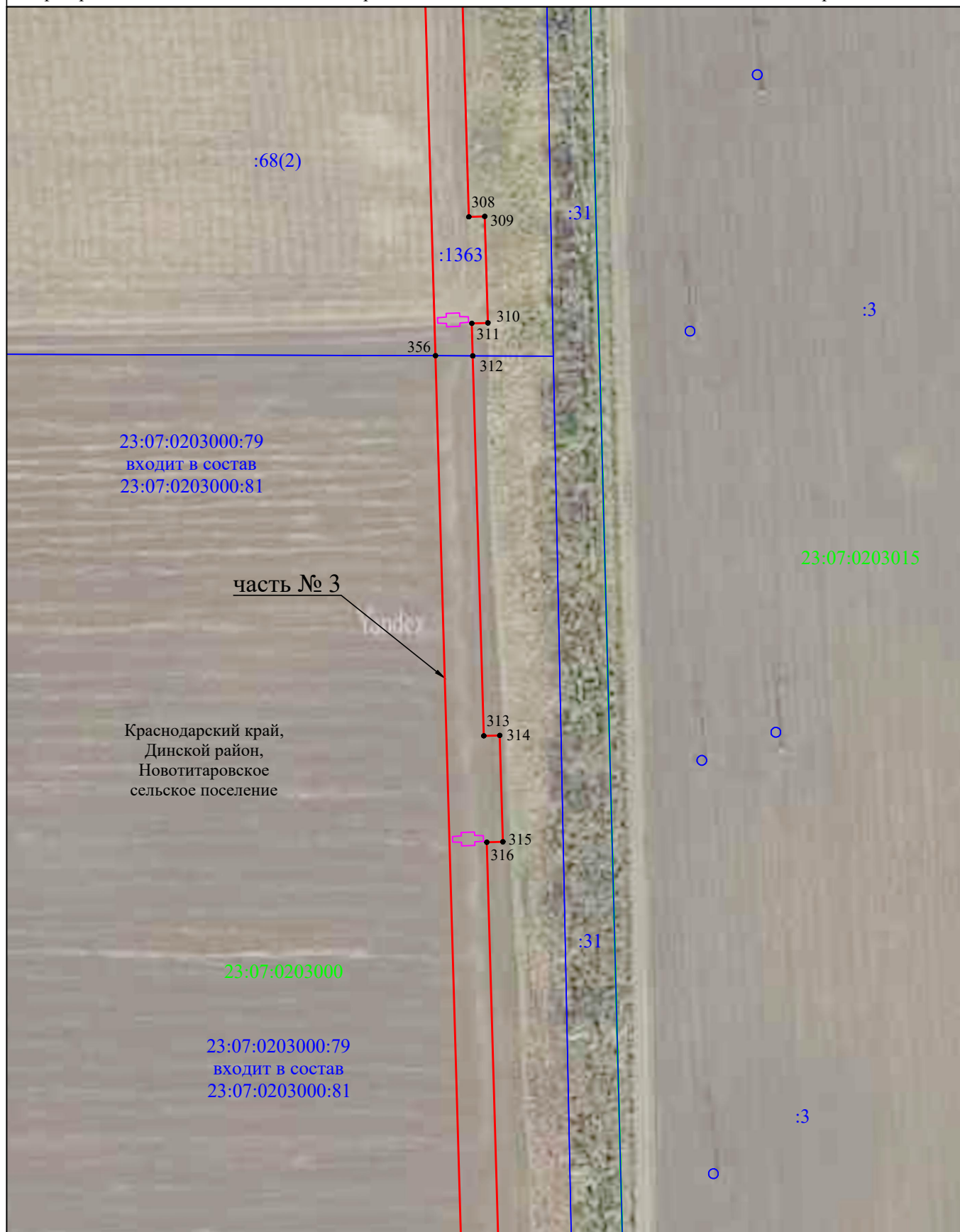

Система координат МСК-23, зона 1

Масштаб 1:2000

### Используемые условные знаки и обозначения:

- - граница публичного сервитута
- - проектное местоположение инженерного сооружения (опора ВЛ 110кВ)
- - граница кадастрового квартала
- - граница земельного участка, учтенного в ЕГРН
- - наименования административно - территориальных образований
- 23:07:0000000 - кадастровый номер кадастрового квартала
- :456 - кадастровый номер земельного участка в кадастровом квартале
- 1 - обозначение характерной точки границы публичного сервитута

## Схема расположения границ публичного сервитута

Лист 38

Публичный сервитут для использования земель и земельных участков в целях строительства и эксплуатации объекта федерального значения «Внешнее электроснабжение НПС «Нововеличковская». ПС 110/6кВ. Строительство»

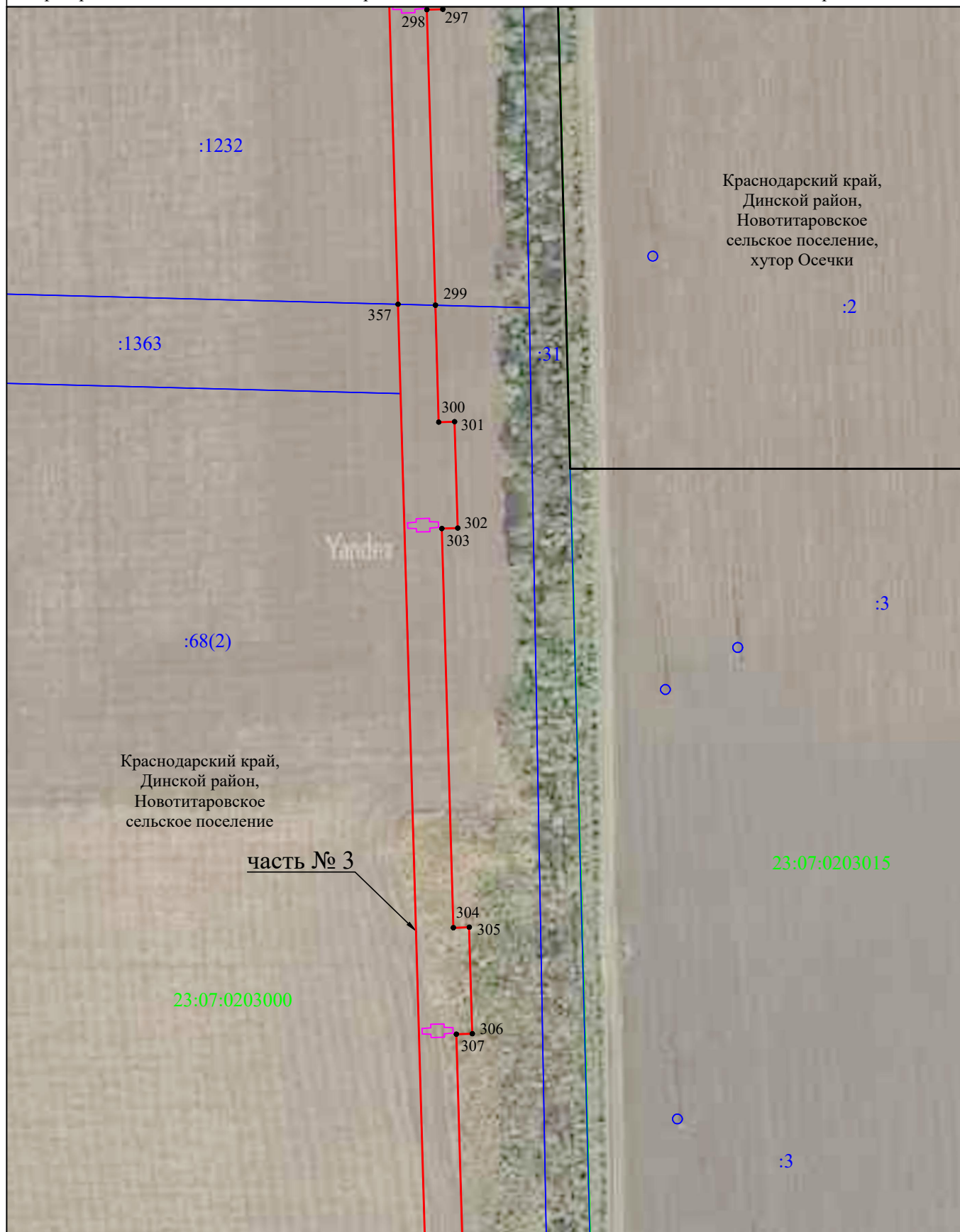

Система координат МСК-23, зона 1

**Используемые условные знаки и обозначения:**

Масштаб 1:2000

- - граница публичного сервитута
- - - - проектное местоположение инженерного сооружения (опора ВЛ 110кВ)
- - граница кадастрового квартала
- - граница земельного участка, учтенного в ЕГРН
- - границы административно - территориальных образований
- Динской район
- 23:07:0000000 - наименование административно - территориальных образований
- :456 - кадастровый номер кадастрового квартала
- :456 - кадастровый номер земельного участка в кадастровом квартале
- 1 - обозначение характерной точки границы публичного сервитута



## Схема расположения границ публичного сервитута

Лист 39

Публичный сервитут для использования земель и земельных участков в целях строительства и эксплуатации объекта федерального значения «Внешнее электроснабжение НПС «Нововеличковская». ПС 110/6кВ. Строительство»

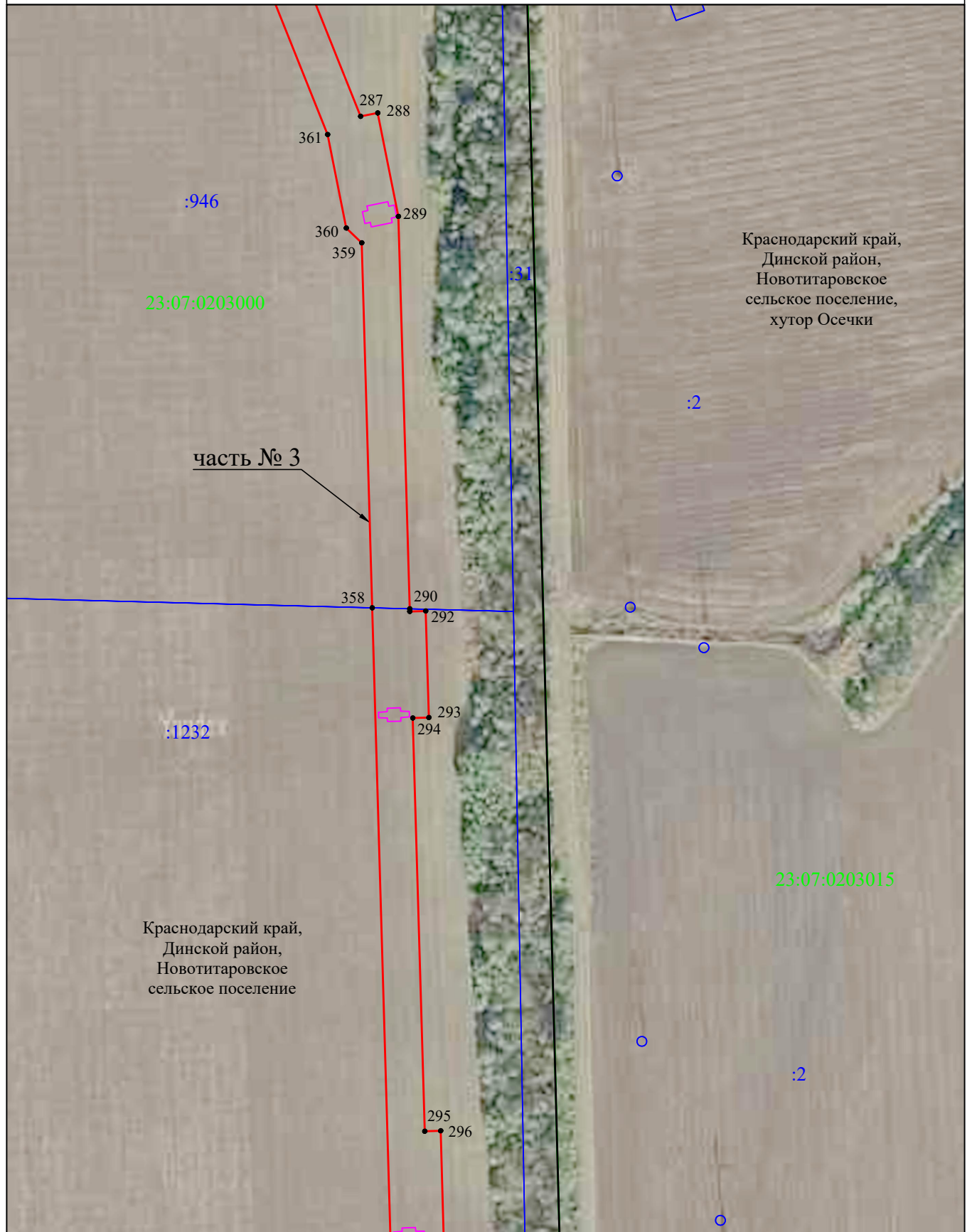

Система координат МСК-23, зона 1

**Используемые условные знаки и обозначения:**

Масштаб 1:2000

- - граница публичного сервитута
- - проектное местоположение инженерного сооружения (опора ВЛ 110кВ)
- - граница кадастрового квартала
- - граница земельного участка, учтенного в ЕГРН
- - границы административно - территориальных образований
- - наименования административно - территориальных образований
- 23:07:0000000 - кадастровый номер кадастрового квартала
- :456 - кадастровый номер земельного участка в кадастровом квартале
- 1 - обозначение характерной точки границы публичного сервитута

## Схема расположения границ публичного сервитута

Лист 40

Публичный сервитут для использования земель и земельных участков в целях строительства и эксплуатации объекта федерального значения «Внешнее электроснабжение НПС «Нововеличковская». ПС 110/6кВ. Строительство»

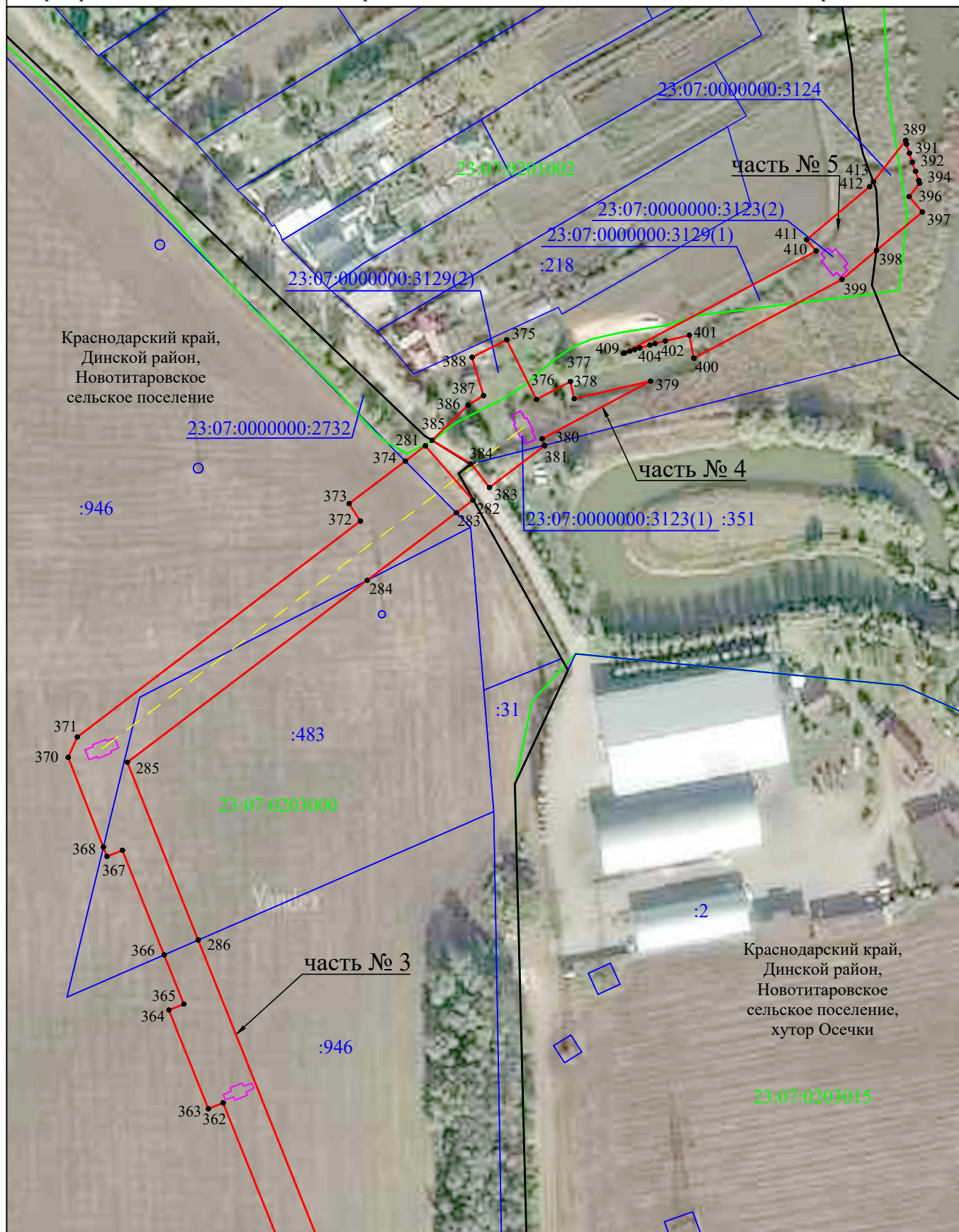

Система координат МСК-23, зона 1

**Используемые условные знаки и обозначения:**

Масштаб 1:2000

- - граница публичного сервитута
- - проектное местоположение инженерного сооружения (опора ВЛ 110кВ)
- - граница кадастрового квартала
- - граница земельного участка, учтенного в ЕГРН
- - границы административно - территориальных образований
- - наименования административно - территориальных образований
- 23:07:0000000 - кадастровый номер кадастрового квартала
- :456 - кадастровый номер земельного участка в кадастровом квартале
- 1 - обозначение характерной точки границы публичного сервитута

## Схема расположения границ публичного сервитута

Лист 41

Публичный сервитут для использования земель и земельных участков в целях строительства и эксплуатации объекта федерального значения «Внешнее электроснабжение НПС «Нововеличковская». ПС 110/6кВ. Строительство»

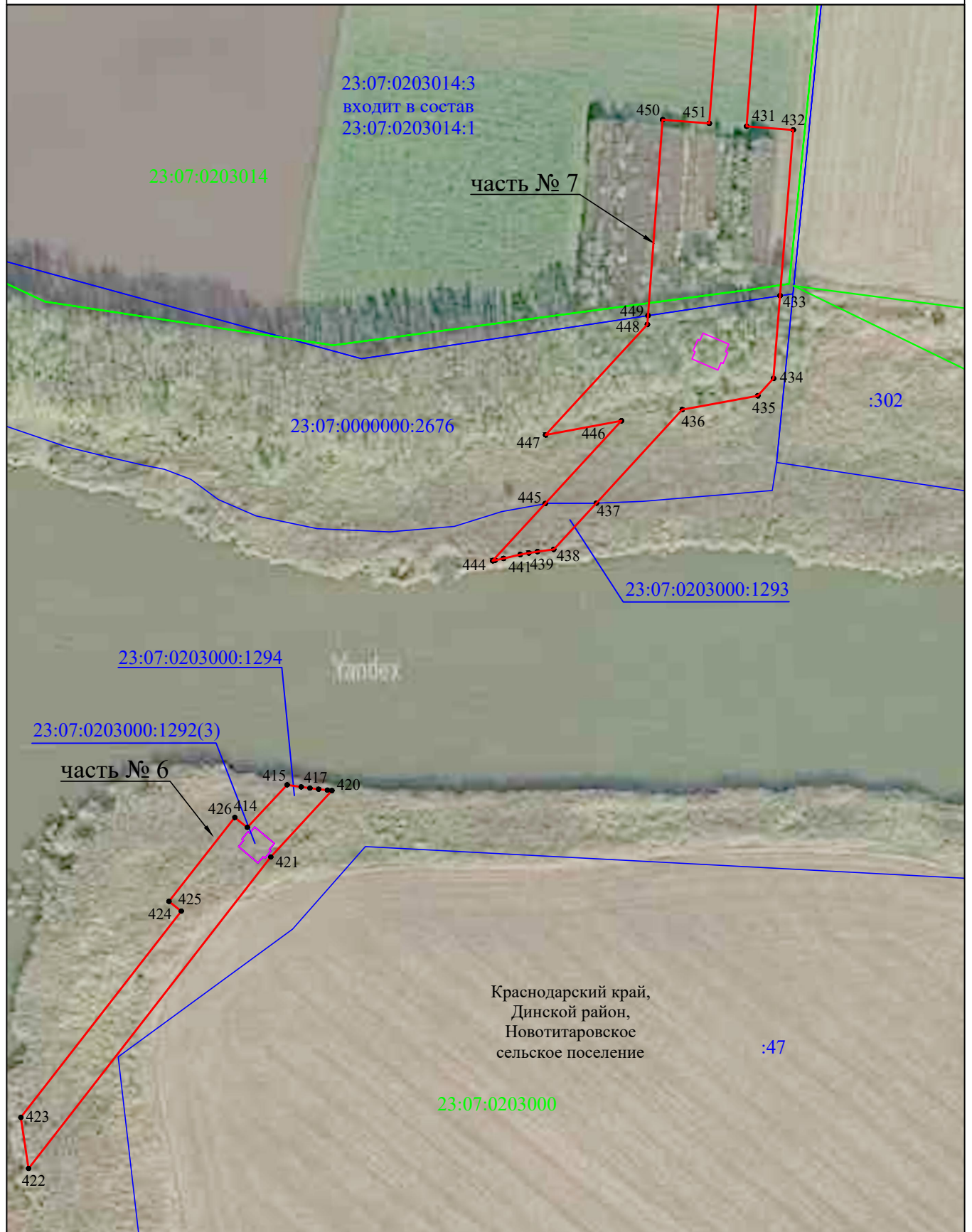

Система координат МСК-23, зона 1

Масштаб 1:2000

### Используемые условные знаки и обозначения:

- - граница публичного сервитута
- - проектное местоположение инженерного сооружения (опора ВЛ 110кВ)
- - граница кадастрового квартала
- - граница земельного участка, учтенного в ЕГРН
- - наименования административно - территориальных образований
- 23:07:0000000 - кадастровый номер кадастрового квартала
- :456 - кадастровый номер земельного участка в кадастровом квартале
- 1 - обозначение характерной точки границы публичного сервитута

## Схема расположения границ публичного сервитута

Лист 42

Публичный сервитут для использования земель и земельных участков в целях строительства и эксплуатации объекта федерального значения «Внешнее электроснабжение НПС «Нововеличковская». ПС 110/6кВ. Строительство»

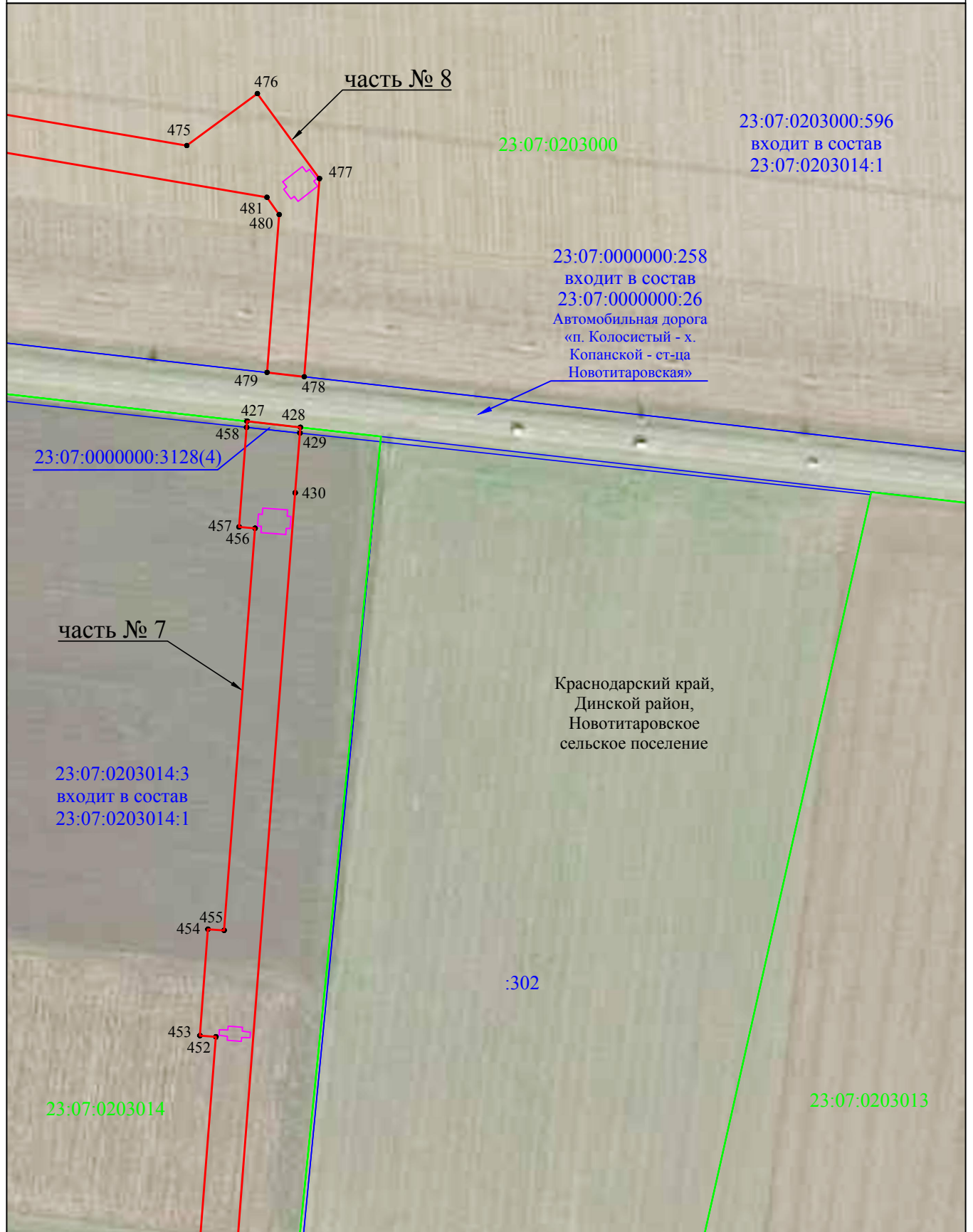

Система координат МСК-23, зона 1

Масштаб 1:2000

### Используемые условные знаки и обозначения:

- - граница публичного сервитута
- - - - проектное местоположение инженерного сооружения (опора ВЛ 110кВ)
- - граница кадастрового квартала
- - граница земельного участка, учтенного в ЕГРН
- - наименования административно - территориальных образований
- 23:07:0000000 - кадастровый номер кадастрового квартала
- :456 - кадастровый номер земельного участка в кадастровом квартале
- 1 - обозначение характерной точки границы публичного сервитута

## Схема расположения границ публичного сервитута

Лист 43

Публичный сервитут для использования земель и земельных участков в целях строительства и эксплуатации объекта федерального значения «Внешнее электроснабжение НПС «Нововеличковская». ПС 110/6кВ. Строительство»

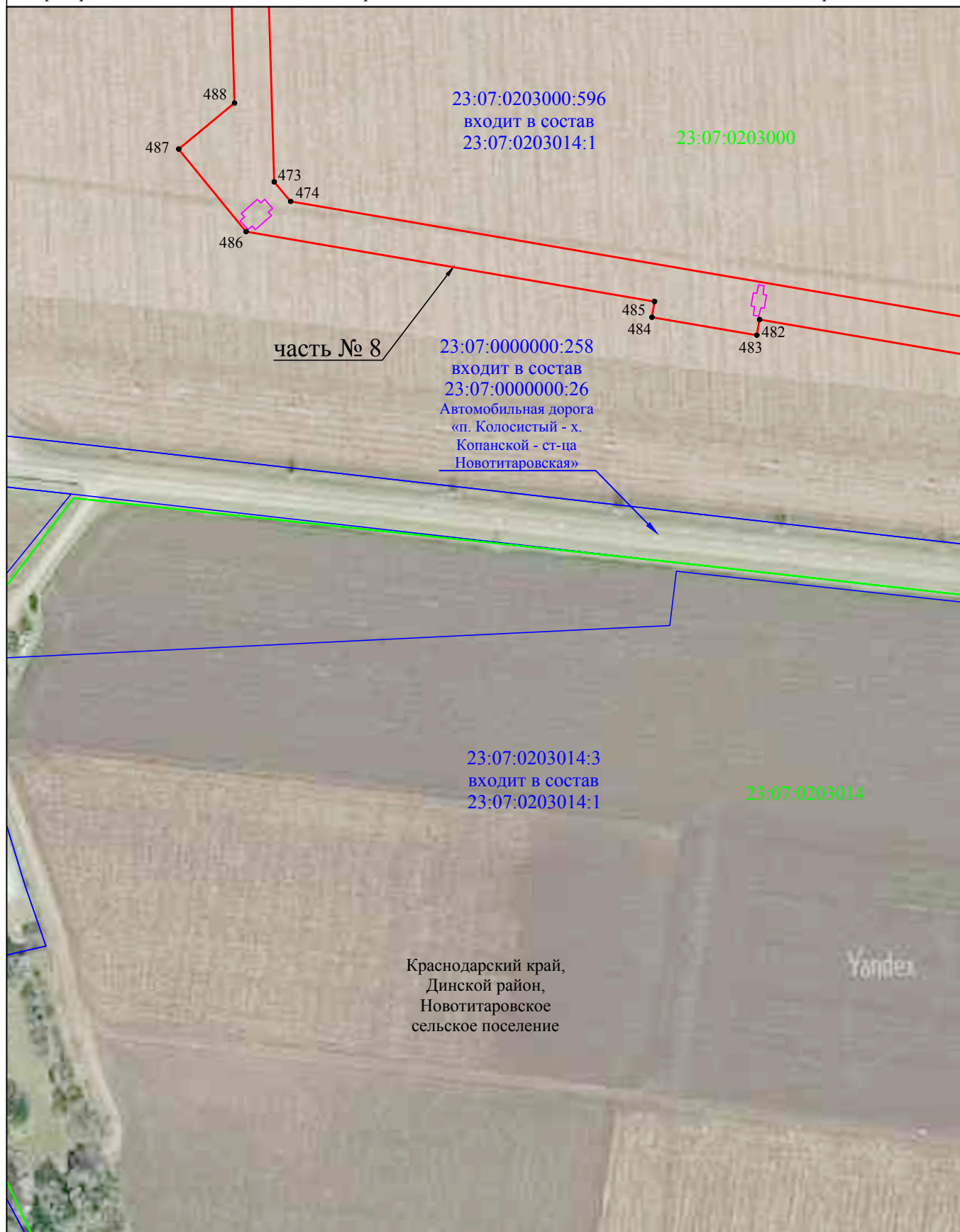

Система координат МСК-23, зона 1

Масштаб 1:2000

### Используемые условные знаки и обозначения:

- - граница публичного сервитута
- - проектное местоположение инженерного сооружения (опора ВЛ 110кВ)
- - граница кадастрового квартала
- - граница земельного участка, учтенного в ЕГРН
- - наименования административно - территориальных образований
- 23:07:0000000 - кадастровый номер кадастрового квартала
- :456 - кадастровый номер земельного участка в кадастровом квартале
- 1 - обозначение характерной точки границы публичного сервитута

## Схема расположения границ публичного сервитута

Лист 44

Публичный сервитут для использования земель и земельных участков в целях строительства и эксплуатации объекта федерального значения «Внешнее электроснабжение НПС «Нововеличковская». ПС 110/6кВ. Строительство»

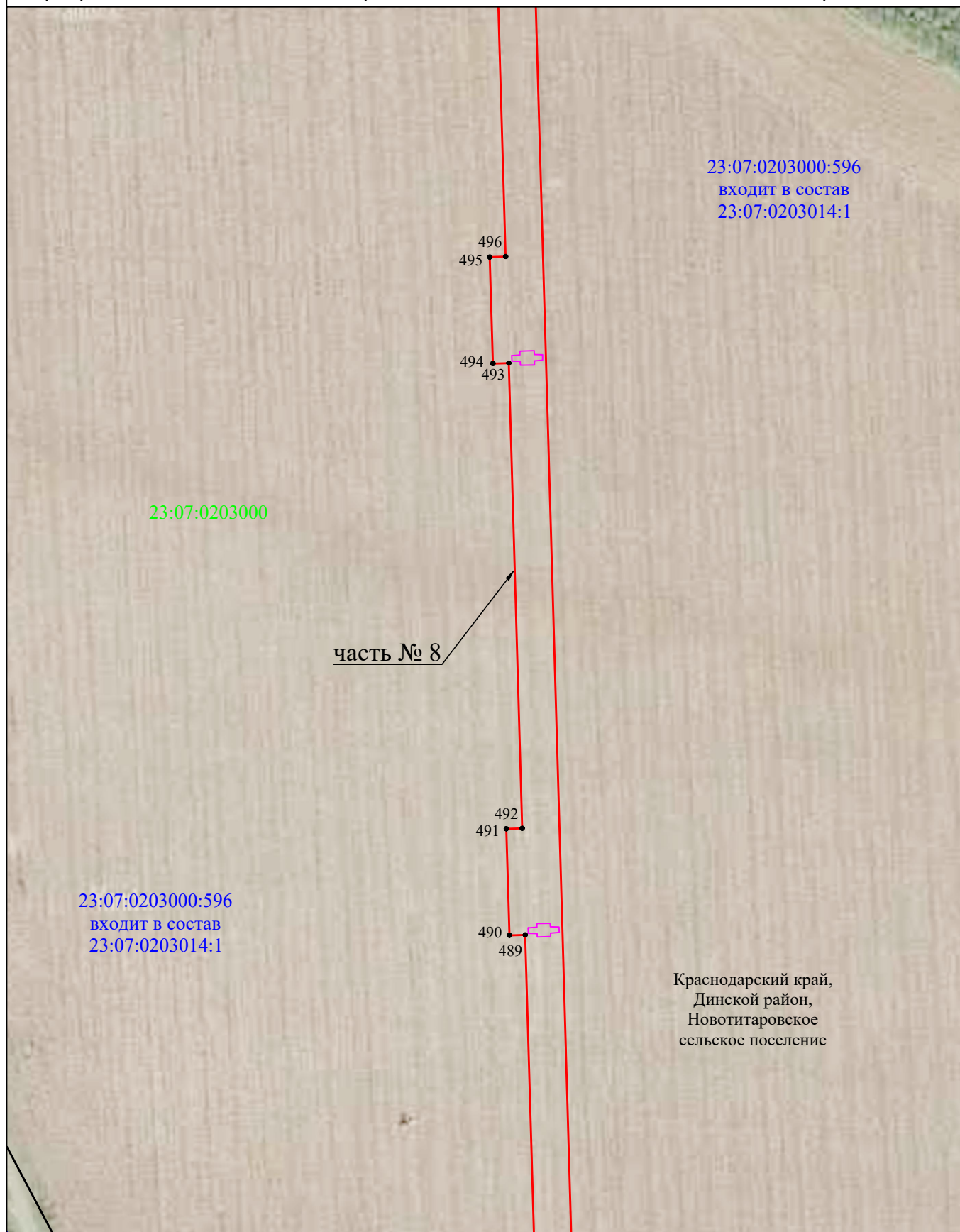

Система координат МСК-23, зона 1

Масштаб 1:2000

### Используемые условные знаки и обозначения:

- - граница публичного сервитута
- - проектное местоположение инженерного сооружения (опора ВЛ 110кВ)
- - граница кадастрового квартала
- - граница земельного участка, учтенного в ЕГРН
- - наименования административно - территориальных образований
- 23:07:0000000 - кадастровый номер кадастрового квартала
- :456 - кадастровый номер земельного участка в кадастровом квартале
- 1 - обозначение характерной точки границы публичного сервитута

## Схема расположения границ публичного сервитута

Лист 45

Публичный сервитут для использования земель и земельных участков в целях строительства и эксплуатации объекта федерального значения «Внешнее электроснабжение НПС «Нововеличковская». ПС 110/6кВ. Строительство»

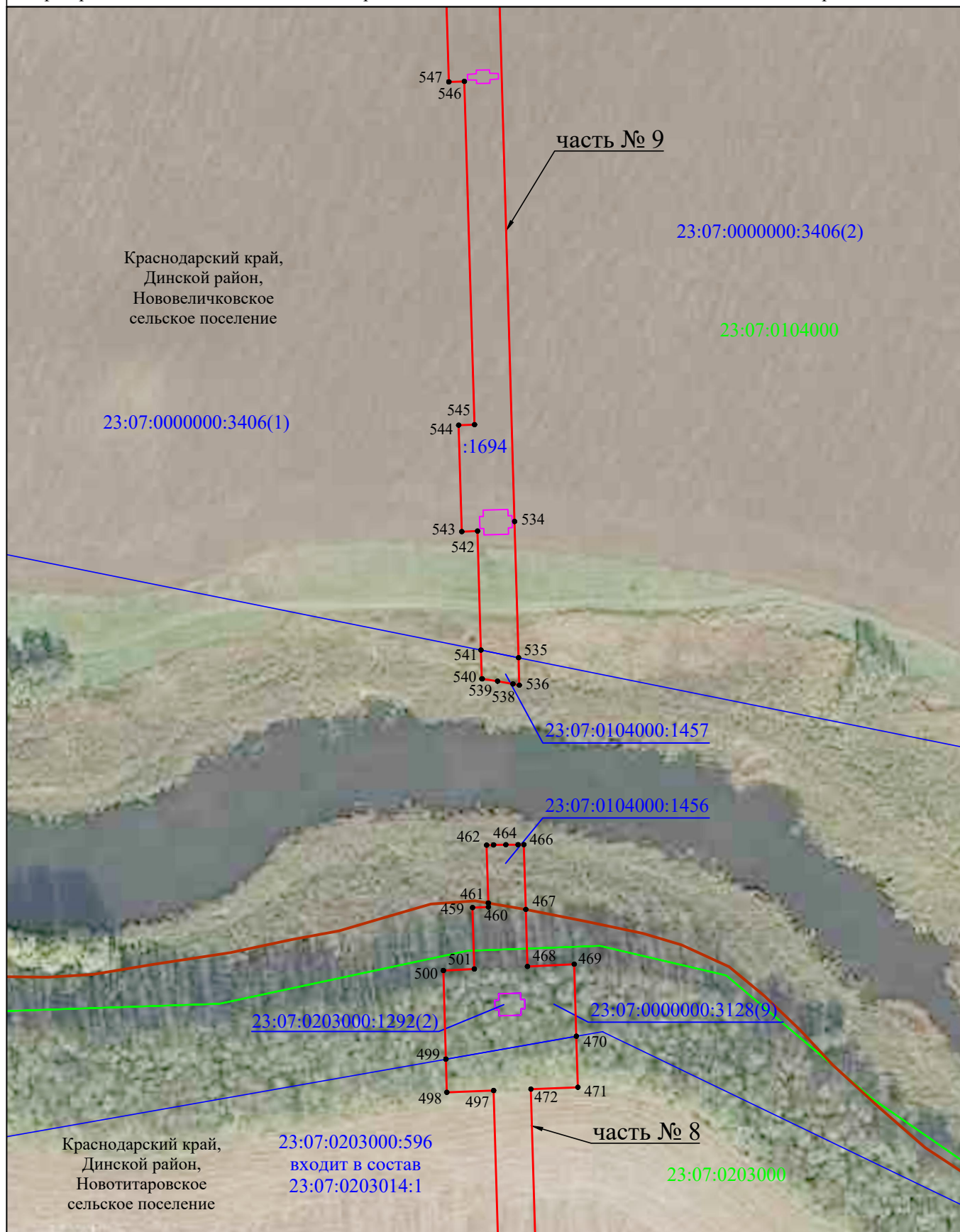

Система координат МСК-23, зона 1

Масштаб 1:2000

### Используемые условные знаки и обозначения:

- - граница публичного сервитута
- - проектное местоположение инженерного сооружения (опора ВЛ 110кВ)
- - граница кадастрового квартала
- - граница земельного участка, учтенного в ЕГРН
- - наименования административно - территориальных образований
- 23:07:0000000 - кадастровый номер земельного участка
- :456 - кадастровый номер земельного участка в кадастровом квартале
- 1 - обозначение характерной точки границы публичного сервитута

### Схема расположения границ публичного сервитута

Лист 46

Публичный сервитут для использования земель и земельных участков в целях строительства и эксплуатации объекта федерального значения «Внешнее электроснабжение НПС «Нововеличковская». ПС 110/6кВ. Строительство»

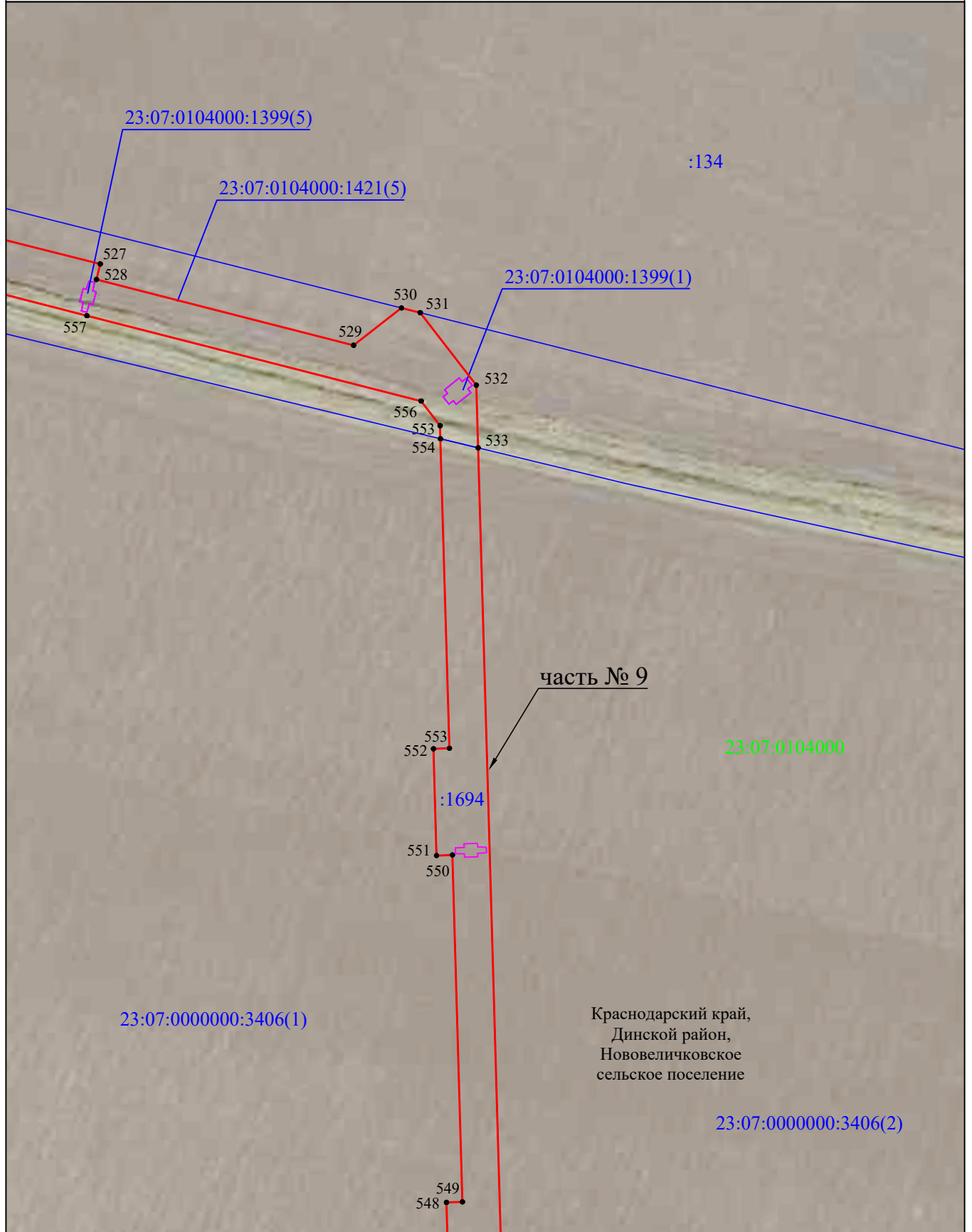

Система координат МСК-23, зона 1

Масштаб 1:2000

#### Используемые условные знаки и обозначения:

- - граница публичного сервитута
- - - - проектное местоположение инженерного сооружения (опора ВЛ 110кВ)
- - граница кадастрового квартала
- - граница земельного участка, учтенного в ЕГРН
- - наименования административно - территориальных образований
- 23:07:0000000 - кадастровый номер кадастрового квартала
- :456 - кадастровый номер земельного участка в кадастровом квартале
- 1 - обозначение характерной точки границы публичного сервитута



### Схема расположения границ публичного сервитута

Лист 47

Публичный сервитут для использования земель и земельных участков в целях строительства и эксплуатации объекта федерального значения «Внешнее электроснабжение НПС «Нововеличковская». ПС 110/6кВ. Строительство»

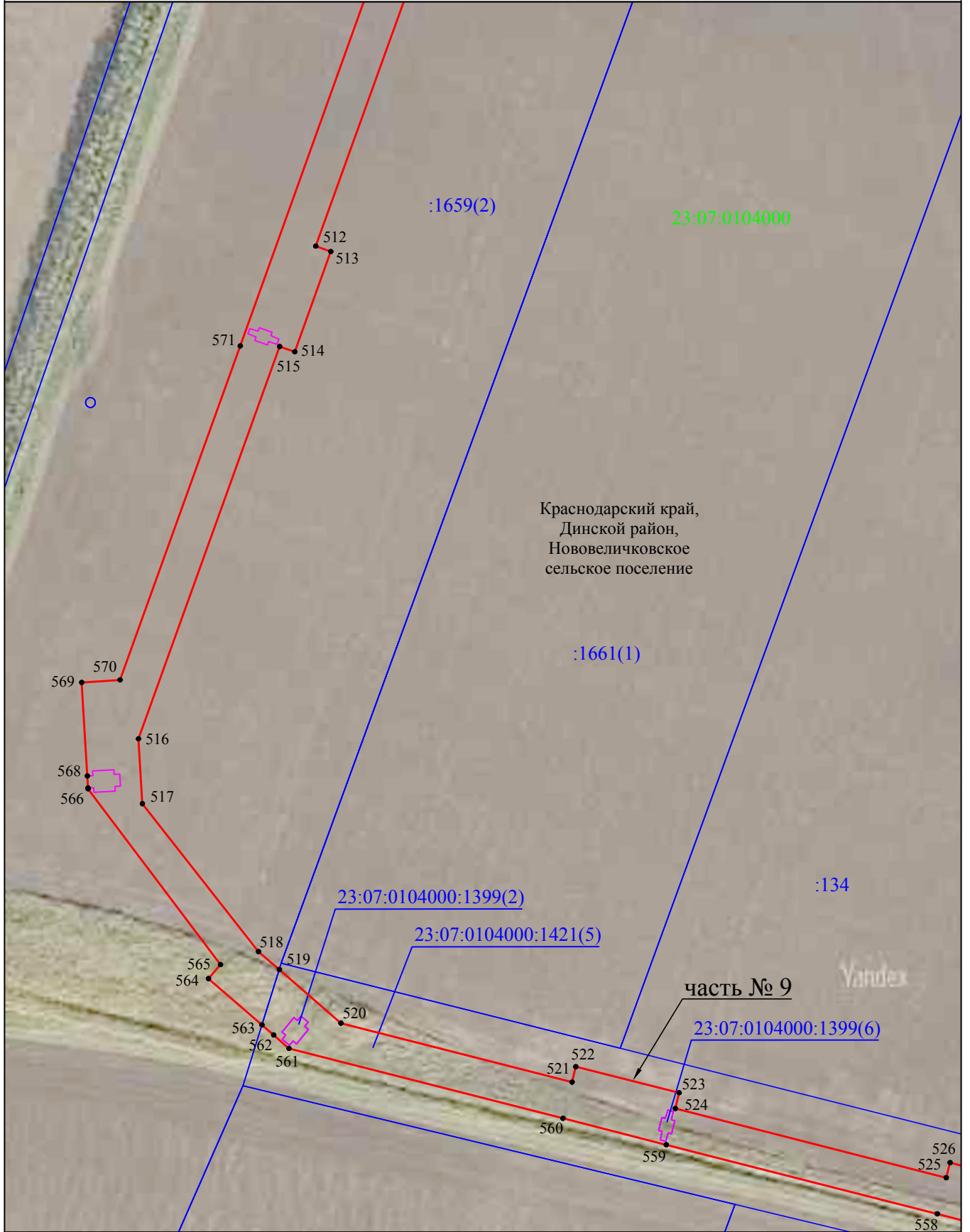

Система координат МСК-23, зона 1

Масштаб 1:2000

#### Используемые условные знаки и обозначения:

- - граница публичного сервитута
- - проектное местоположение инженерного сооружения (опора ВЛ 110кВ)
- - граница кадастрового квартала
- - граница земельного участка, учтенного в ЕГРН
- - наименования административно - территориальных образований
- 23:07:0000000 - кадастровый номер кадастрового квартала
- :456 - кадастровый номер земельного участка в кадастровом квартале
- 1 - обозначение характерной точки границы публичного сервитута

### Схема расположения границ публичного сервитута

Лист 48

Публичный сервитут для использования земель и земельных участков в целях строительства и эксплуатации объекта федерального значения «Внешнее электроснабжение НПС «Нововеличковская». ПС 110/6кВ. Строительство»

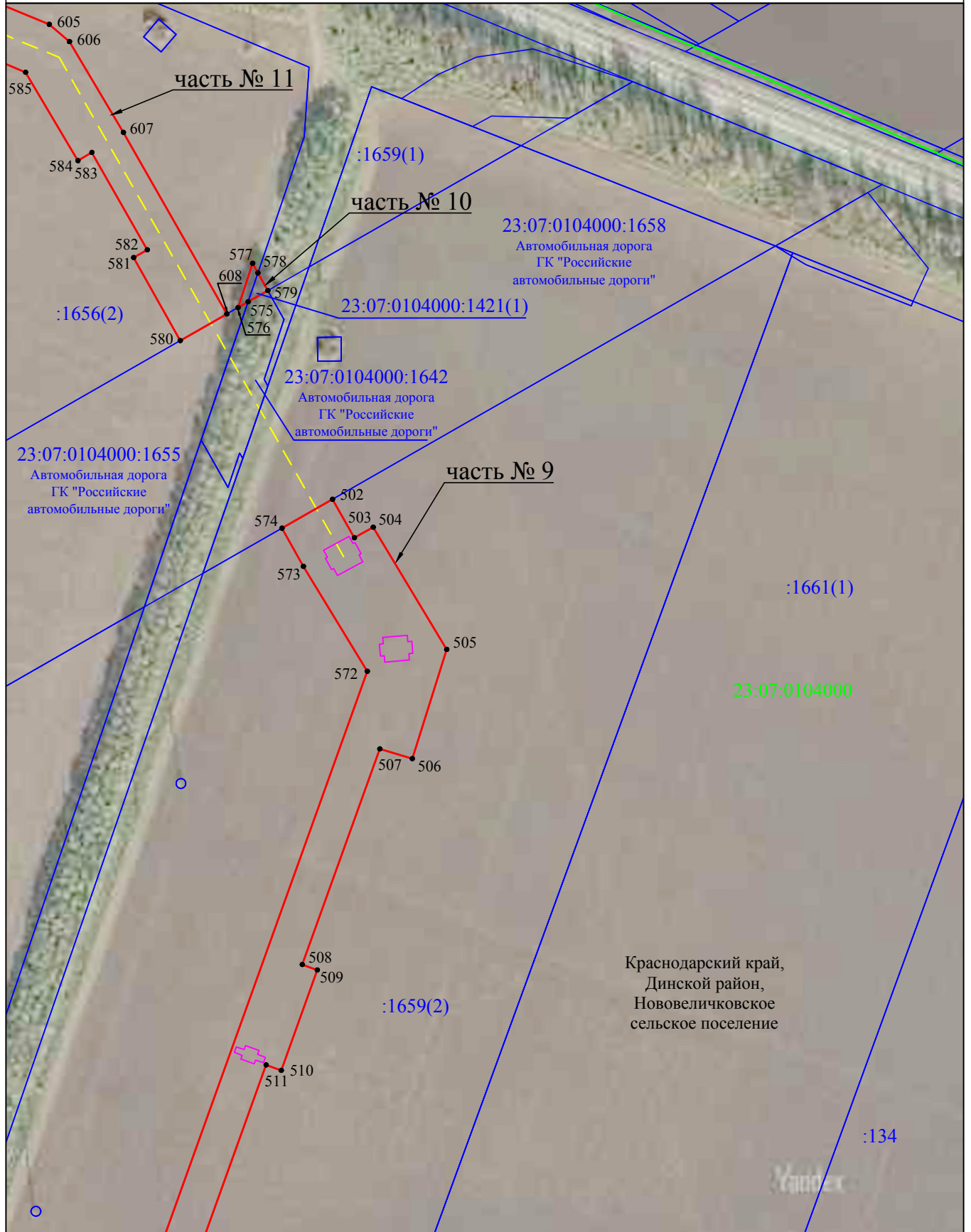

Система координат МСК-23, зона 1

**Используемые условные знаки и обозначения:**

Масштаб 1:2000

- - граница публичного сервитута
- - проектное местоположение инженерного сооружения (опора ВЛ 110кВ)
- - - - проектное местоположение инженерного сооружения (КЛ 110кВ)
- - граница кадастрового квартала
- - граница земельного участка, учтенного в ЕГРН
- - наименования административно - территориальных образований
- 23:07:0000000 - кадастровый номер кадастрового квартала
- :456 - кадастровый номер земельного участка в кадастровом квартале
- 1 - обозначение характерной точки границы публичного сервитута

## Схема расположения границ публичного сервитута

Лист 49

Публичный сервитут для использования земель и земельных участков в целях строительства и эксплуатации объекта федерального значения «Внешнее электроснабжение НПС «Нововеличковская». ПС 110/6кВ. Строительство»

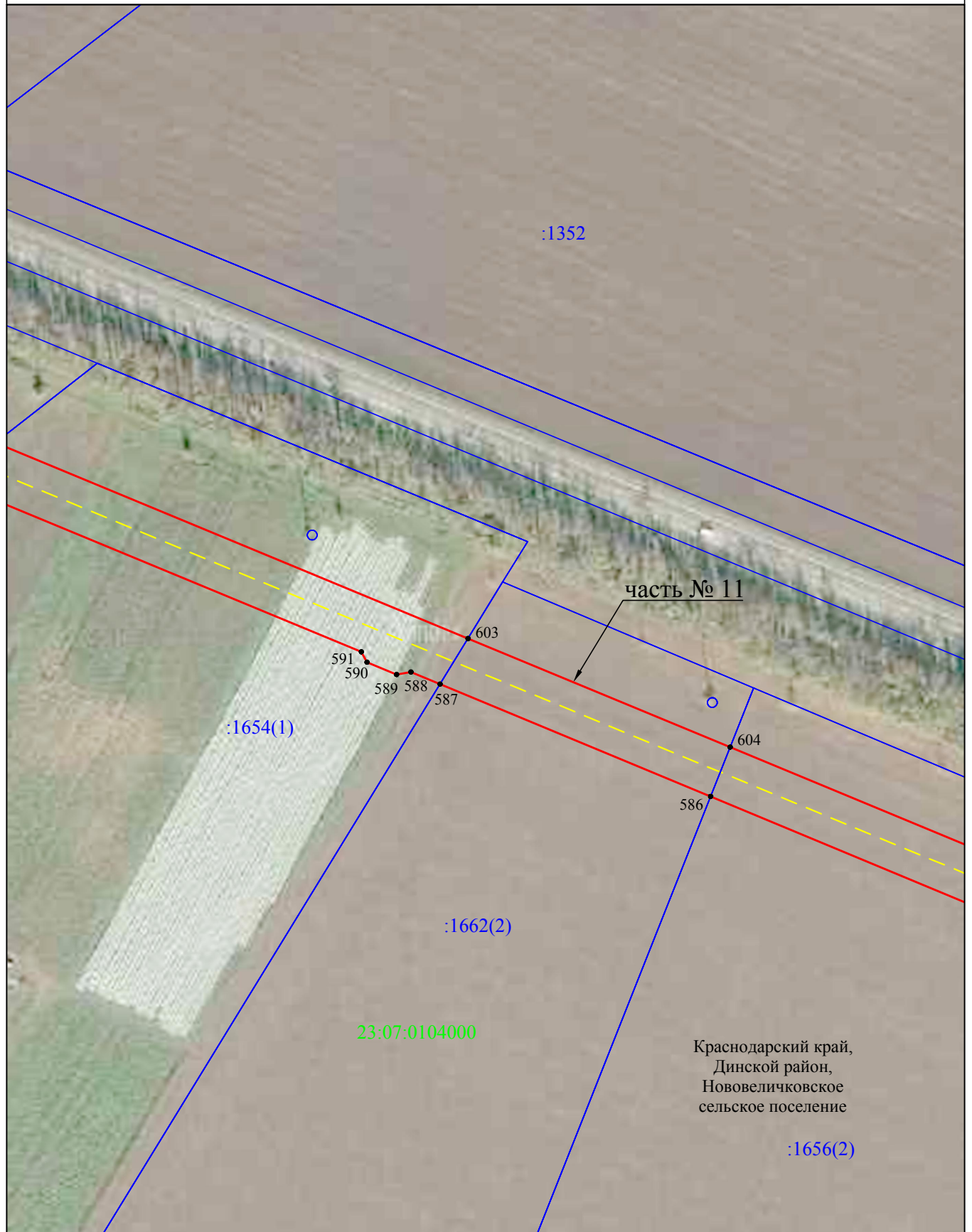

Система координат МСК-23, зона 1

Масштаб 1:2000

### Используемые условные знаки и обозначения:

- - граница публичного сервитута
- - - проектное местоположение инженерного сооружения (КЛ 110кВ)
- - граница кадастрового квартала
- - граница земельного участка, учтенного в ЕГРН
- - наименования административно - территориальных образований
- 23:07:0000000 - кадастровый номер кадастрового квартала
- :456 - кадастровый номер земельного участка в кадастровом квартале
- 1 - обозначение характерной точки границы публичного сервитута

## Схема расположения границ публичного сервитута

Лист 50

Публичный сервитут для использования земель и земельных участков в целях строительства и эксплуатации объекта федерального значения «Внешнее электроснабжение НПС «Нововеличковская». ПС 110/6кВ. Строительство»

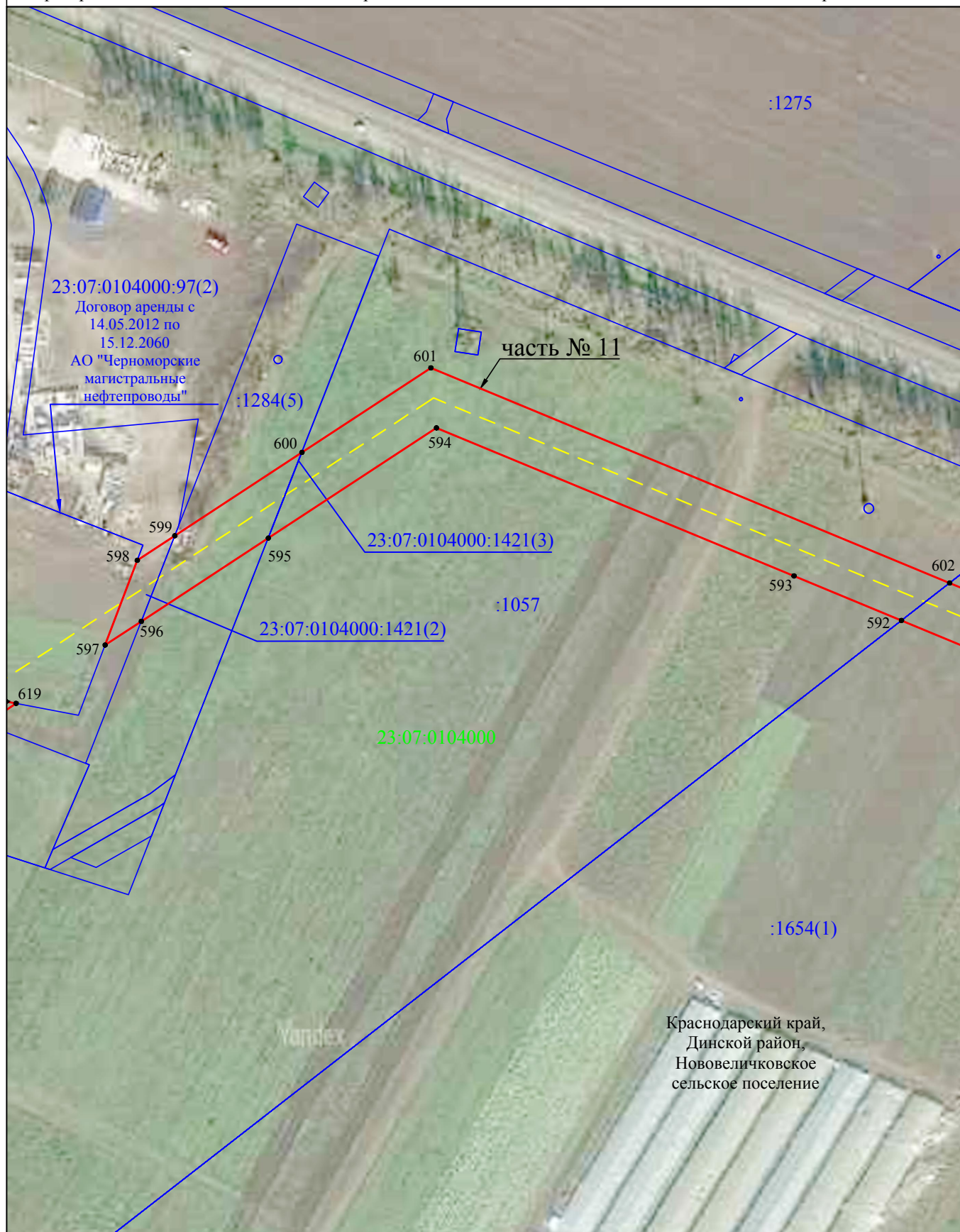

Система координат МСК-23, зона 1

Масштаб 1:2000

### Используемые условные знаки и обозначения:

- - граница публичного сервитута
- - - - проектное местоположение инженерного сооружения (КЛ 110кВ)
- - граница кадастрового квартала
- - граница земельного участка, учтенного в ЕГРН
- - наименования административно - территориальных образований
- 23:07:0000000 - кадастровый номер кадастрового квартала
- :456 - кадастровый номер земельного участка в кадастровом квартале
- 1 - обозначение характерной точки границы публичного сервитута

## Схема расположения границ публичного сервитута

Лист 51

Публичный сервитут для использования земель и земельных участков в целях строительства и эксплуатации объекта федерального значения «Внешнее электроснабжение НПС «Нововеличковская». ПС 110/6кВ. Строительство»

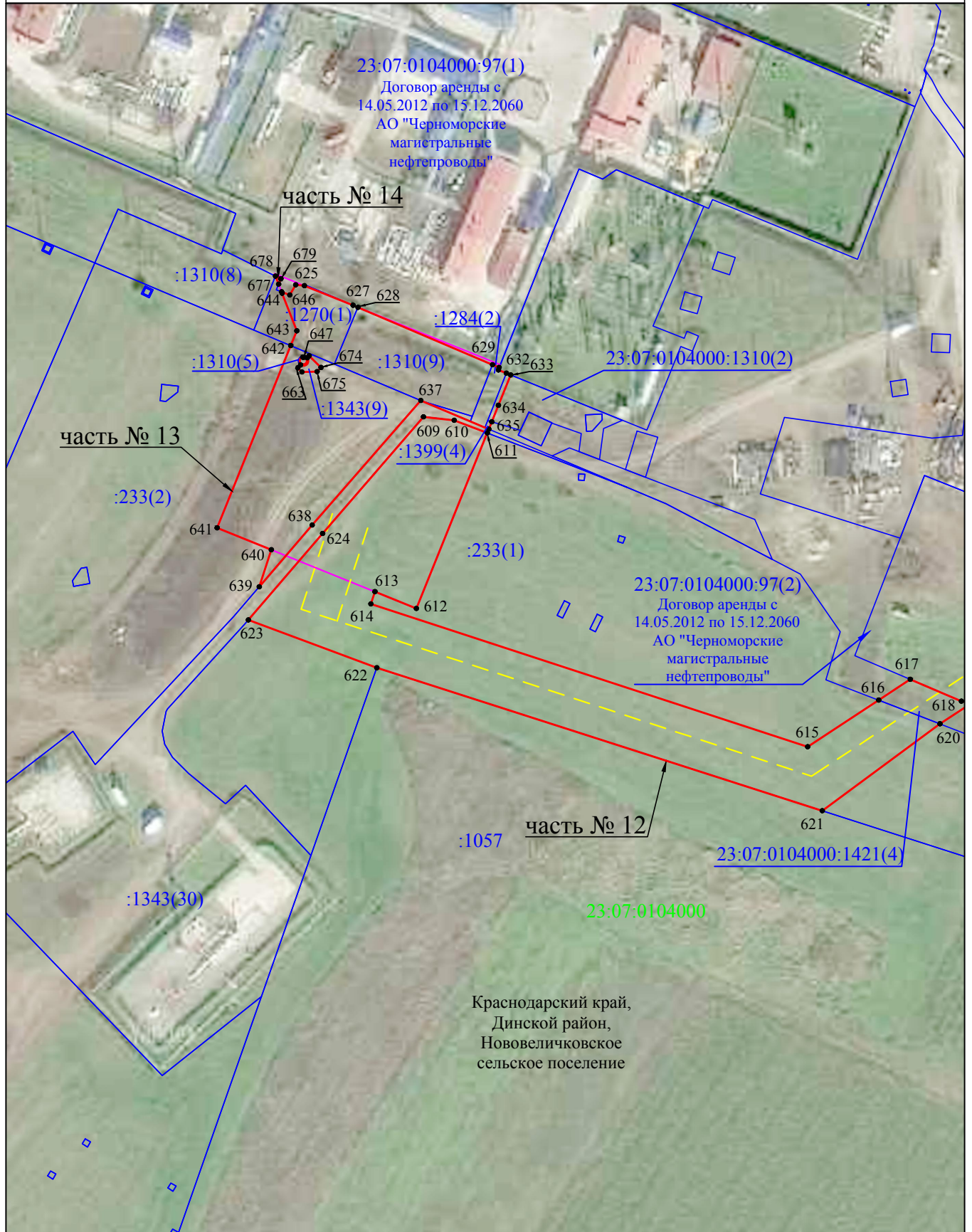

Система координат МСК-23, зона I

**Используемые условные знаки и обозначения:**

Масштаб 1:2000

- - граница публичного сервитута
- - проектное местоположение инженерного сооружения (НПС "Нововеличковская")
- - - - проектное местоположение инженерного сооружения (КЛ 110кВ)
- - граница кадастрового квартала
- - граница земельного участка, учтенного в ЕГРН
- - наименования административно - территориальных образований
- 23:07:0000000 - кадастровый номер кадастрового квартала
- :456 - кадастровый номер земельного участка в кадастровом квартале
- 1 - обозначение характерной точки границы публичного сервитута